GOTT IST UND BLEIBT GETREU!

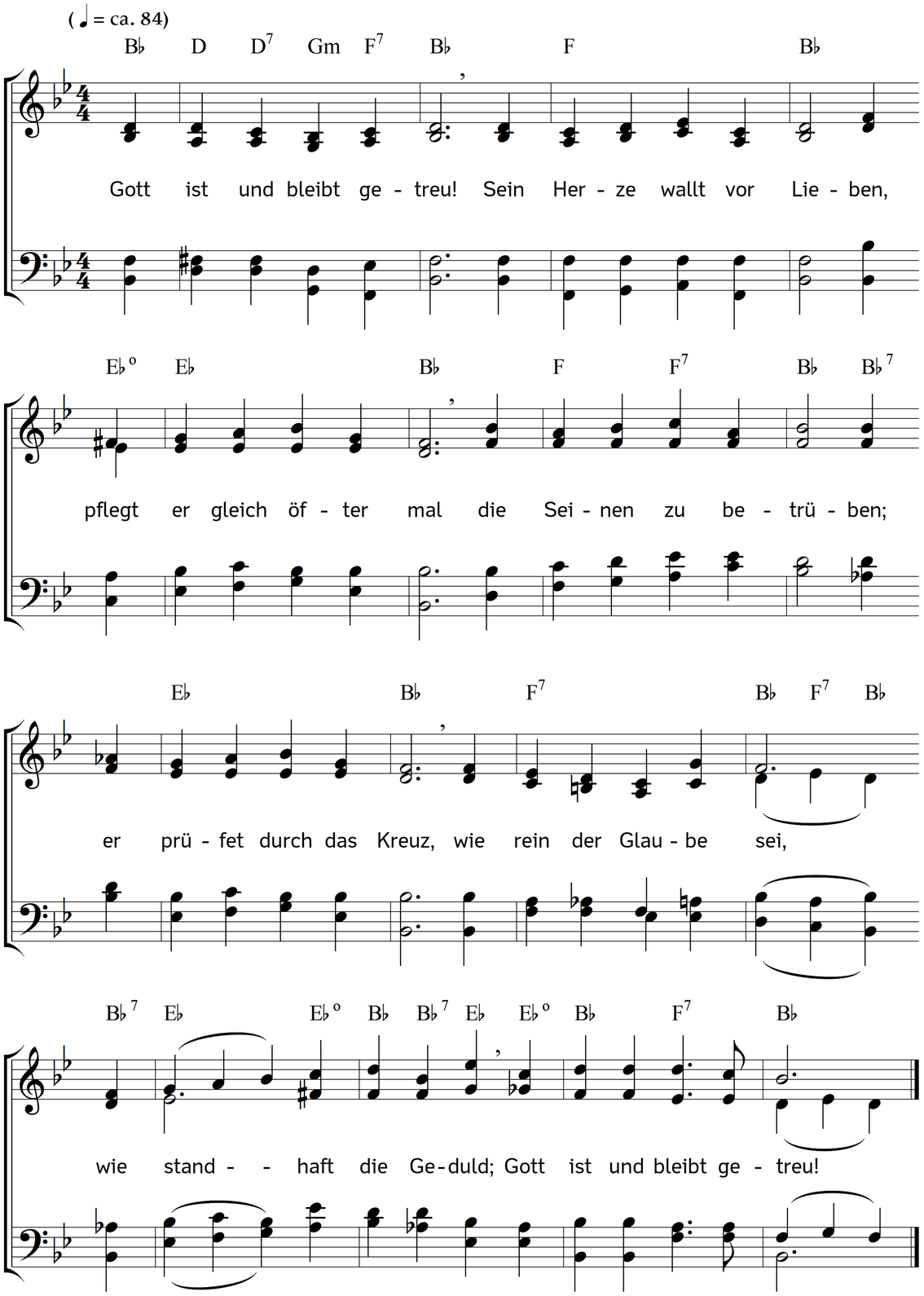

2. Gott ist und bleibt getreu!
Er hilft ja selber tragen,
was er uns aufgelegt,
die Last der schweren Plagen,
er braucht die Rute oft
und bleibet doch dabei
ein Vater, der uns liebt;
Gott ist und bleibt getreu!

3. Gott ist und bleibt getreu!
Er weiß, was wir vermögen,
er pfleget nie zu viel
den Schwachen aufzulegen,
er macht sein Israel
von Last und Banden frei,
wenn große Not entsteht;
Gott ist und bleibt getreu!

4. Gott ist und bleibt getreu!
Er tröstet nach dem Weinen,
er lässt nach trüber Nacht
die Freudensonne scheinen;
der Sturm, des Kreuzes Sturm
geht augenblicks vorbei,
sei Seele nur getrost,
Gott ist und bleibt getreu!

5. Gott ist und bleibt getreu!
Er stillet dein Begehren,
er will dein Glaubensgold
in Trübsals-Glut bewähren.
Nimm an von Gottes Hand
den Kreuzkelch ohne Scheu,
der Lebensbecher folgt:
Gott ist und bleibt getreu!

6. Gott ist und bleibt getreu!
Lass alle Wetter krachen,
Gott wird der Trübsal doch
ein solches Ende machen,
dass alles Kreuz und Not
dir ewig nütze sei.
So liebt der Höchste dich!
Gott ist und bleibt getreu!

Text: Verfasser/in unbekannt. Musik: Johannes Thomas Rüegg.
Copyright © 2019 Johannes Thomas Rüegg. Quelle: www.christmysong.com/1672/