# HINWEG MIT FURCHT UND TRAURIGKEIT

(♩ = ca. 152)

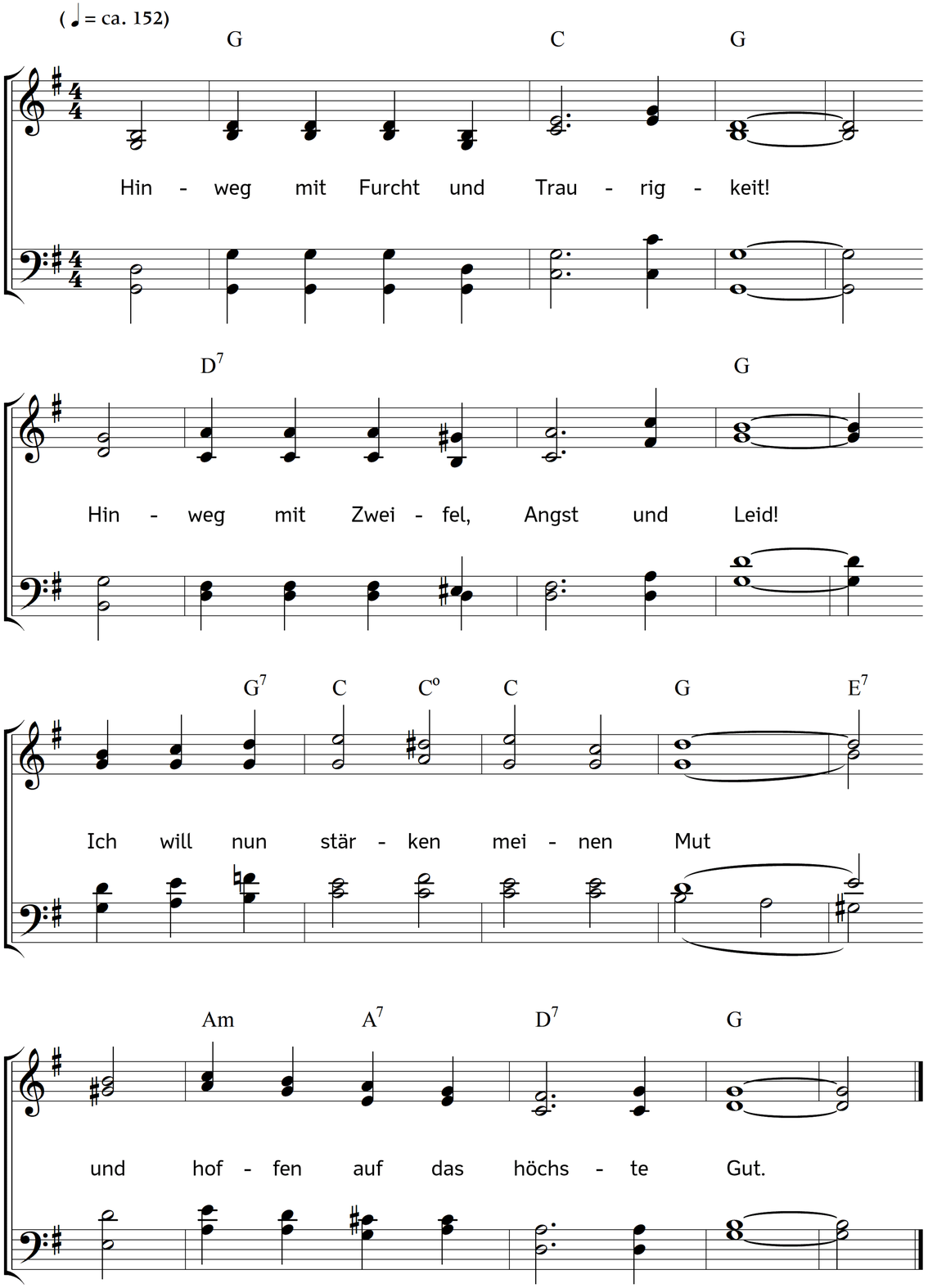


2. Mein Trost ist Jesus, Gottes Sohn,
der in mir bauet seinen Thron,
der mich von treustem Herzen liebt,
und sich mir ganz zu eigen gibt.

3. Er gab für mich sein teures Blut,
drum sinke nicht, mein Seelenmut!
Sein Leben gab er in den Tod,
mich zu versöhnen meinem Gott.

4. Er hat mir seine Herrlichkeit
versprochen und die ewge Freud';
er wird mich auch wohl bringen hin,
wo ich getreu ihm ewig bin.

5. Muss ich zu Zeiten auch allein
mit meinem Leid und Seufzen sein:
wird er mir doch zu seiner Zeit
ersetzen dieses kurze Leid.

6. Ich weiß, er wird in Todespein
mein treuer Freund und Beistand sein;
er wird erfüllen mit der Tat,
was er mir längst verheißen hat.

7. Drum will ich fassen guten Mut,
und hoffen auf das höchste Gut;
und wenn mir gleich das Herze bricht,
so will ich doch verzagen nicht.

Text: Angelus Silesius, alias Johannes Scheffler. Bearbeitet. Musik: Johannes Thomas Rüegg.
Copyright © 2017 Johannes Thomas Rüegg. Quelle: www.christmysong.com/1676/