FORTGEKÄMPFT UND FORTGERUNGEN

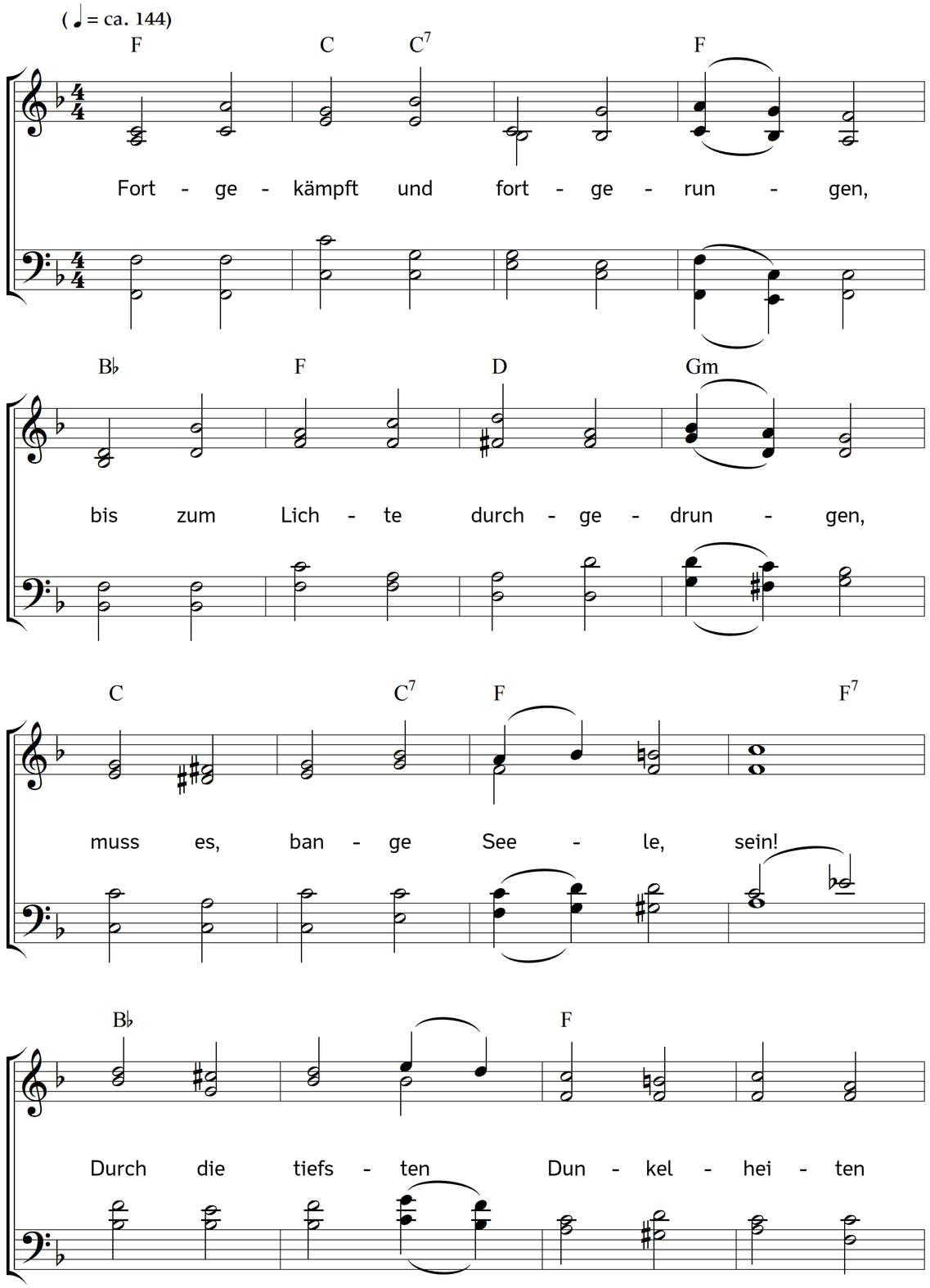

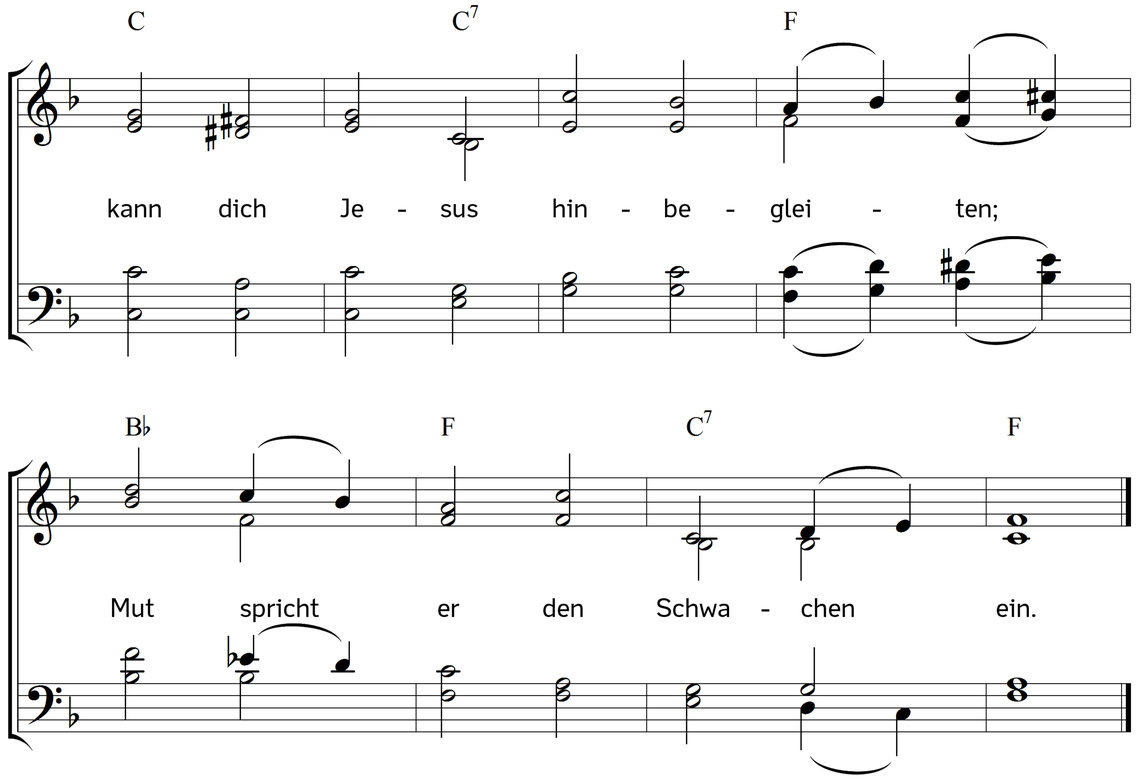

2. Bei der Hand will er dich fassen,
scheinst du gleich von ihm verlassen;
glaube nur und zweifle nicht!
Bete, kämpfe ohne Wanken;
bald wirst du voll Freude danken!
Bald umgibt dich Kraft und Licht!

3. Bald strahlt dir sein Blick entgegen;
hoffe, harr auf dunklen Wegen!
Nie gereut ihn seine Wahl!
Er will dich im Glauben üben;
Gott, die Liebe, kann nur lieben:
Wonne wird bald deine Qual.

4. Weg von aller Welt die Blicke!
Schau nicht seitwärts, nicht zurücke;
nur auf Gott und Ewigkeit!
Nur zu deinem Jesus wende
Aug und Herz und Sinn und Hände,
bis er heimlich dich erfreut.

5. Aus des Jammers wilden Wogen
hat dich oft herausgezogen
seiner Allmacht treue Hand.
Nie zu kurz ist seine Rechte;
wo ist Einer seiner Knechte,
der bei ihm nicht Rettung fand?

6. Schließe dich in deine Kammer;
geh und schütte deinen Jammer
aus in Gottes Vaterherz:
kannst du gleich ihn nicht empfinden,
Worte nicht, nicht Tränen finden,
klag ihm schweigend deinen Schmerz!

7. Kräftig ist dein tiefes Schweigen;
Gott wird sich als Vater zeigen;
glaube nur, dass er dich hört!
Glaub, dass Jesus dich vertreten,
glaube, dass, was er erbeten,
Gott, sein Vater, ihm gewährt.

Text: Johann Caspar Lavater. Bearbeitet. Musik: Johannes Thomas Rüegg.
Copyright © 2017 Johannes Thomas Rüegg. Quelle: www.christmysong.com/1680/