SEELE, WILLST DU SELIG RUHN?

(♩ = ca. 168)

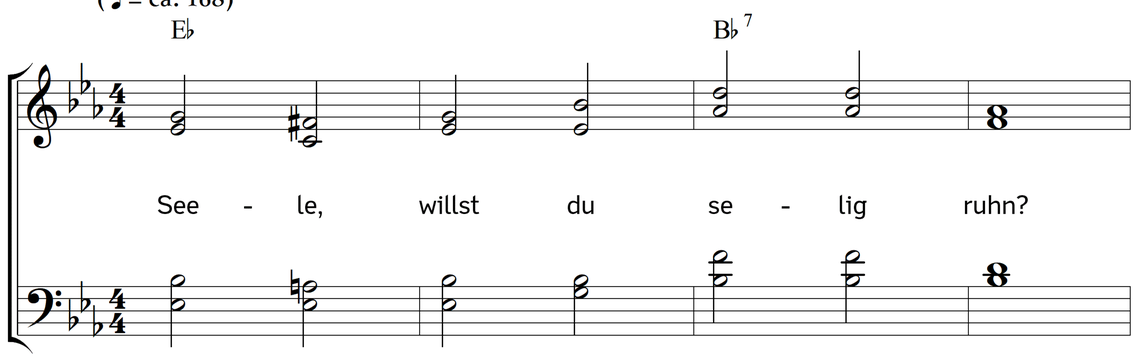

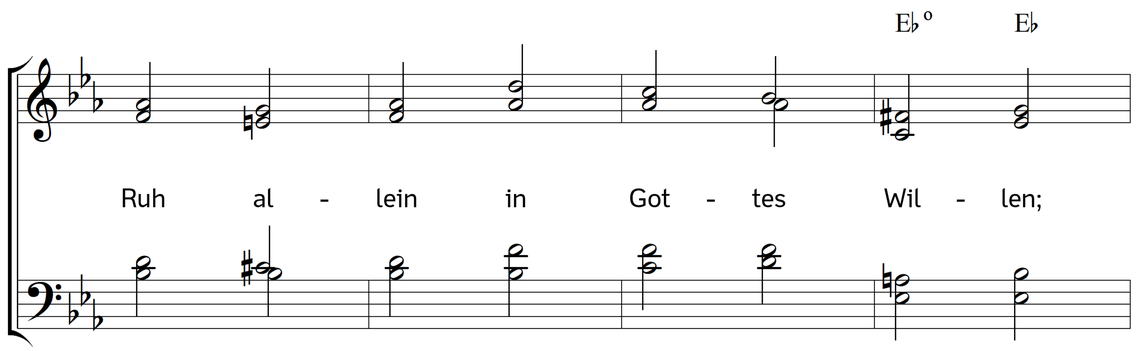

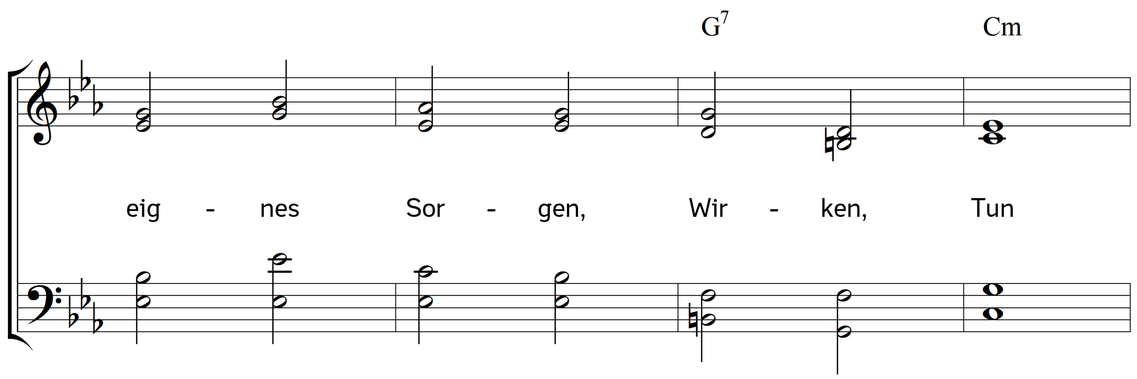

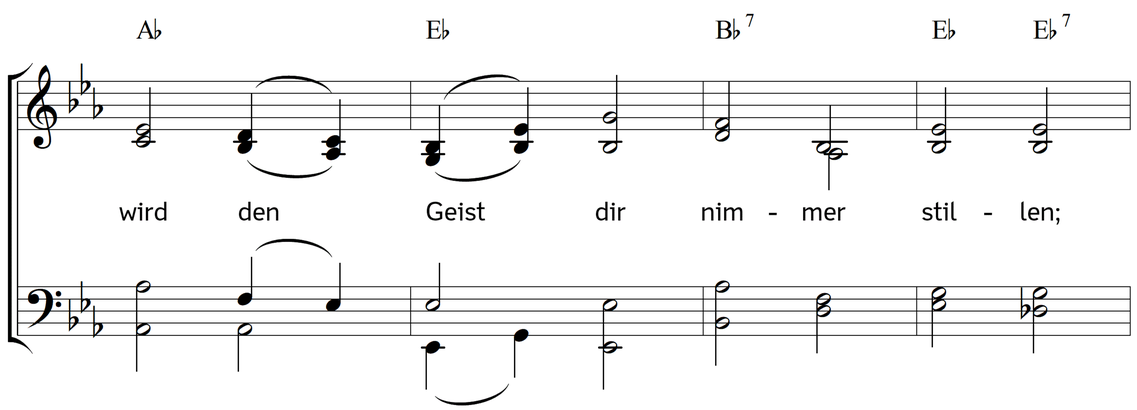

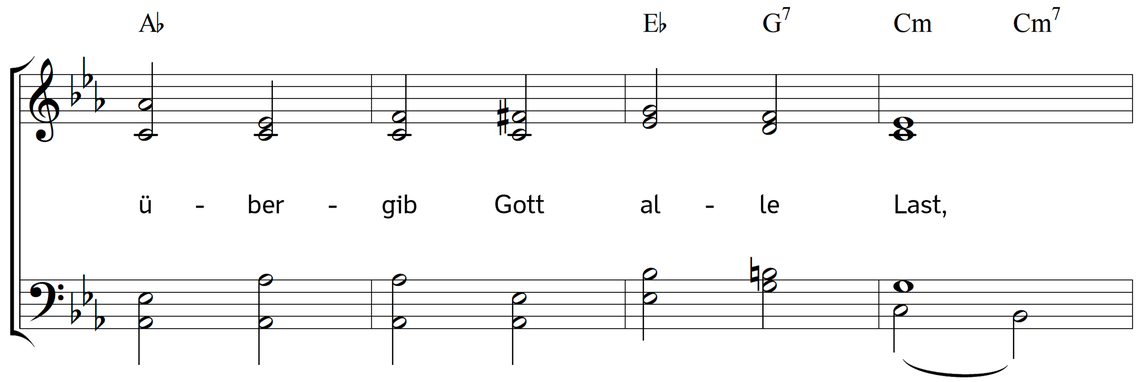

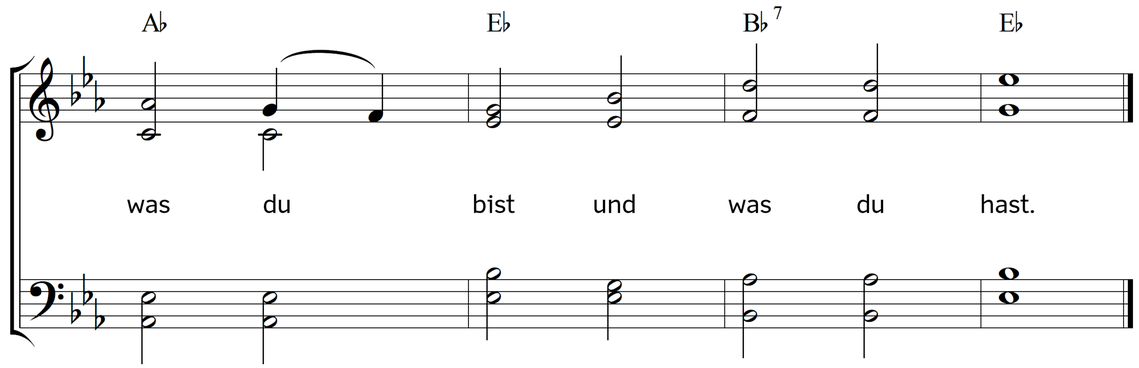

2. Glaube, Gott ist Liebe nur;
willst du dich mit ihm vereinen
fern von Welt und Kreatur,
o so schwindet bald dein Weinen.
Gib mit ganzem Kindessinn
dich nur ihm, dem Vater, hin.

3. Gleich dem Kind im Mutterschoß
will in deinem Schoß ich liegen
ruhig, innig, liebend bloß
mich an dich, o Liebe, schmiegen.
Ziehest du mich ganz in dich,
leb ich selig ewiglich.

4. In der süßen Einsamkeit
will ich oft die Seele stärken;
will vergessen dieser Zeit,
nur auf deine Winke merken.
Selig, wer in dir nur lebt,
in dir fühlt und liebt und webt!

Text: Carl August Döring. Musik: Johannes Thomas Rüegg.
Copyright © 2019 Johannes Thomas Rüegg. Quelle: www.christmysong.com/1694/