AUF MEINEN LIEBEN GOTT

(♩ = ca. 108)

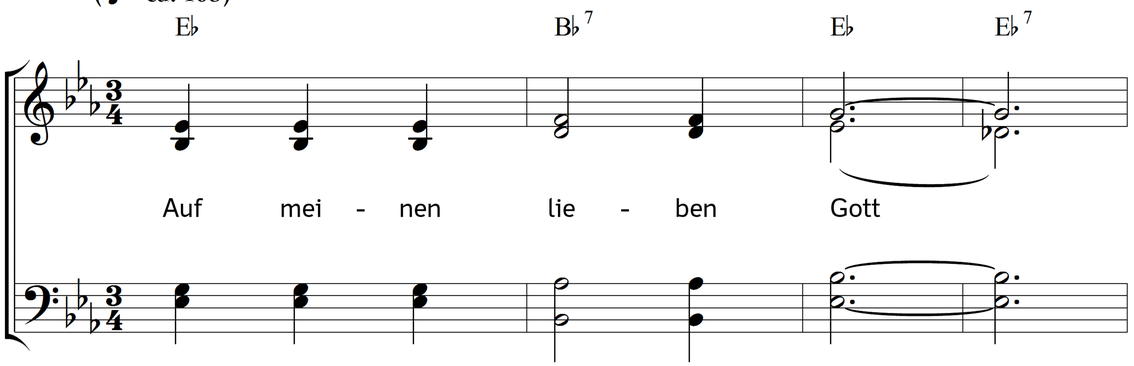

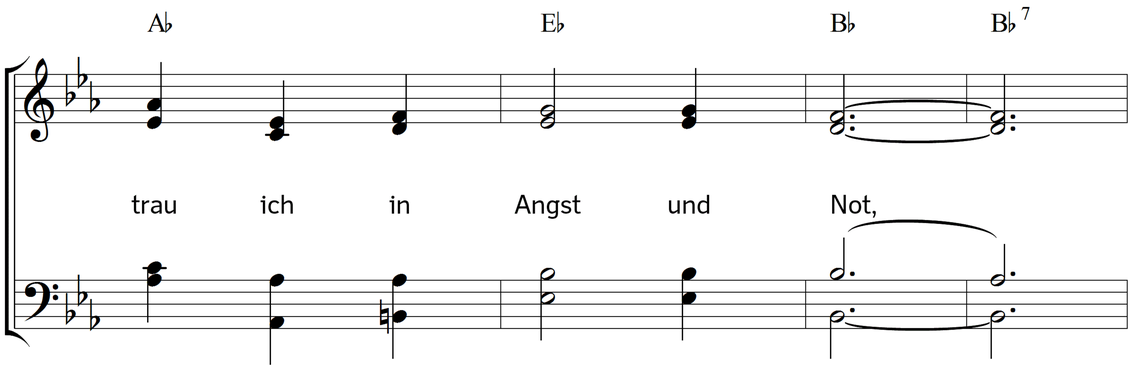

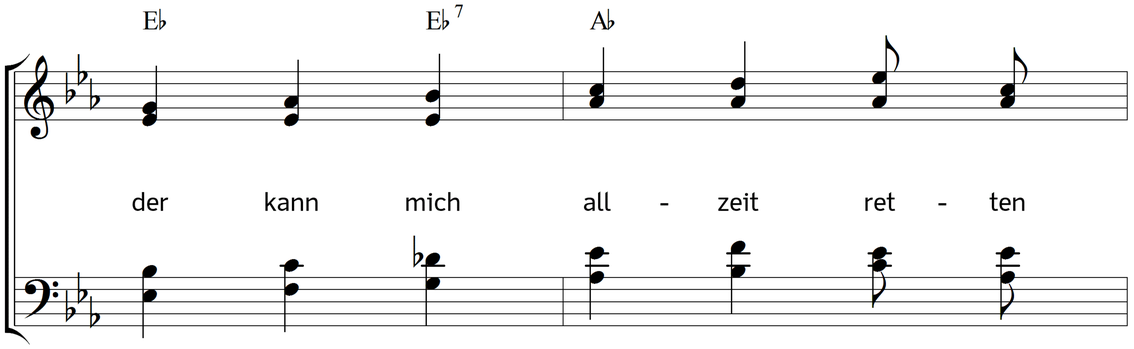

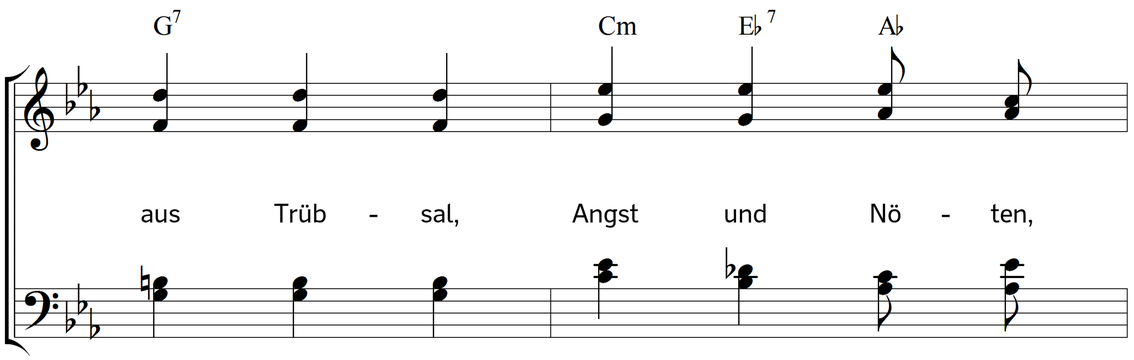

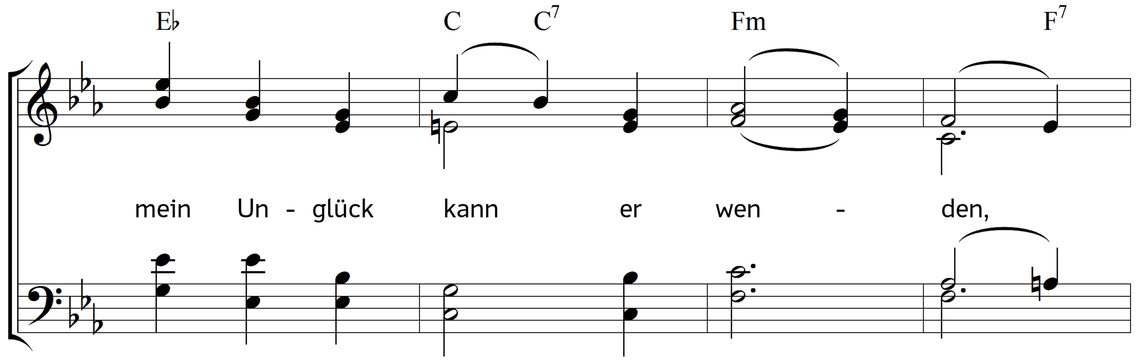

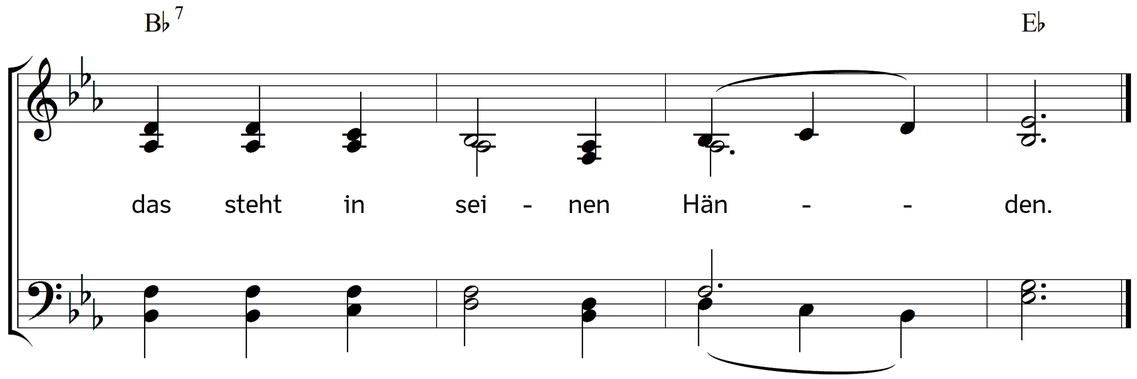

2. Ob mich auch Sünd anficht,
will ich verzagen nicht,
auf Christum will ich bauen,
und ihm allein vertrauen,
ihm will ich mich ergeben
im Tod und auch im Leben.

3. Ob mich der Tod nimmt hin,
Sterben ist mein Gewinn
und Christus ist mein Leben,
dem hab ich mich ergeben;
ich sterb heut oder morgen,
mein' Seel wird Gott versorgen.

4. O mein Herr Jesus Christ,
der du geduldig bist
für mich am Kreuz gestorben,
hast mir das Heil erworben,
und hast mir Teil gegeben
an deinem Reich und Leben.

5. Erhöre gnädig mich,
mein Trost, das bitt ich dich,
hilf mir am letzten Ende,
nimm mich in deine Hände,
dass ich selig abscheide
zur ewgen Himmelsfreude.

6. Amen zu aller Stund
sprech ich aus Herzensgrund,
du wollest selbst uns leiten,
Herr Christ, zu allen Zeiten,
auf dass wir deinen Namen
ewiglich preisen; Amen!

Text: Sigismund Weingärtner. Bearbeitet. Musik: Johannes Thomas Rüegg.
Copyright © 2017 Johannes Thomas Rüegg. Quelle: www.christmysong.com/1704/