HERR JESUS, GNADENSONNE

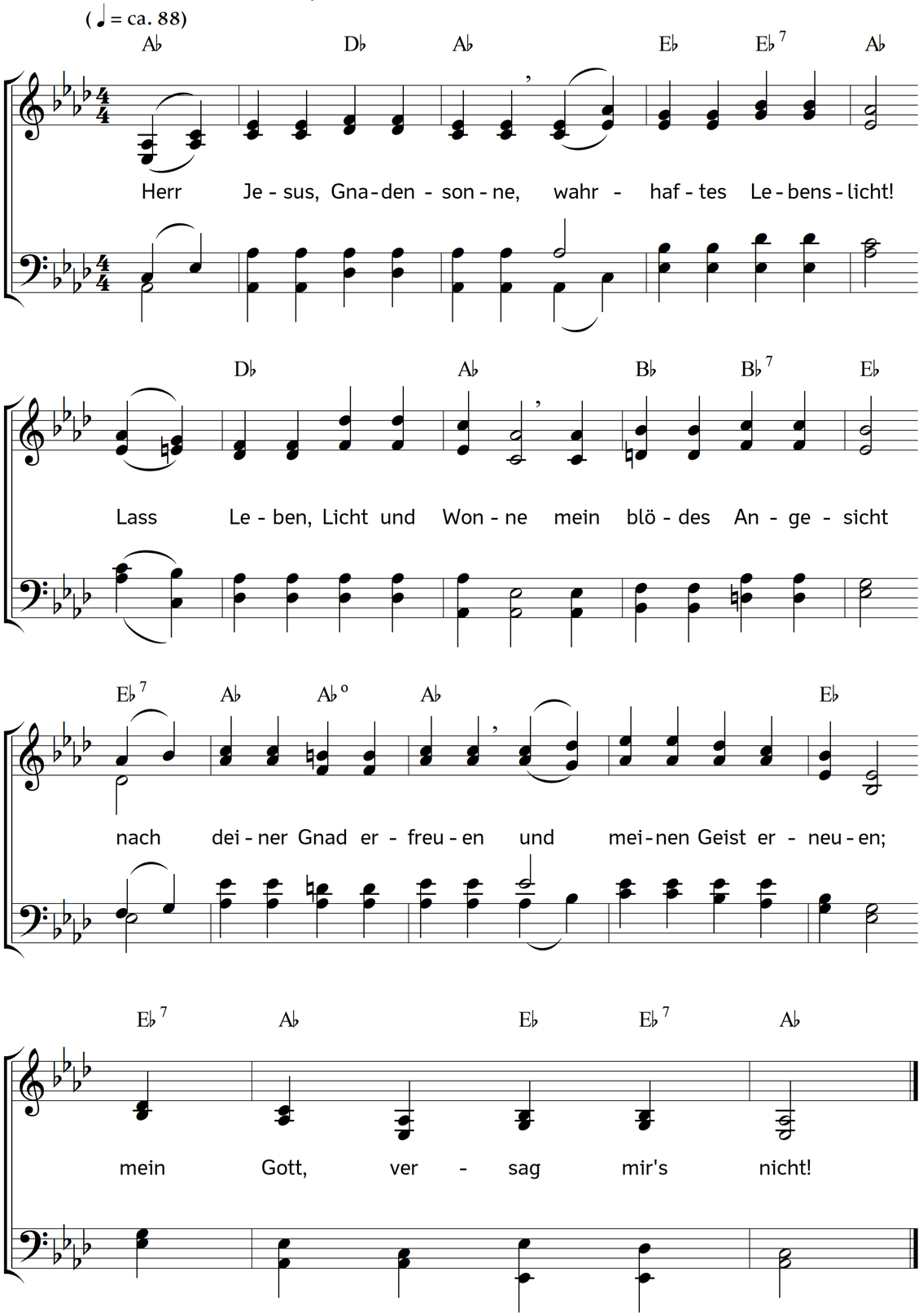

2. Vergib mir meine Sünden
und wirf sie hinter dich,
lass allen Zorn verschwinden
und hilf mir gnädiglich.
Lass deine Friedensgaben
mein armes Herze laben;
ach, Herr! erhöre mich.

3. Vertreib aus meiner Seele
den alten Adamssinn,
auf dass ich dich erwähle,
und völlig mich forthin
zu deinem Dienst ergebe
und dir zu Ehren lebe,
weil ich erlöset bin.

4. Befördre dein Erkenntnis
in mir, mein Seelenhort!
und öffne mein Verständnis
durch dein heiliges Wort,
damit ich an dich gläube
und in der Wahrheit bleibe
zu Trotz der Höllenpfort.

5. Wollst mich mit Kraft ausrüsten,
zu kreuz'gen die Begier
der Sünd in allen Lüsten,
auf dass ich für und für
der alten Welt absterbe,
die Sünd in mir verderbe,
und neu ich leb in dir.

6. Ach, zünde deine Liebe
in meiner Seele an,
dass ich aus innerm Triebe
dich ewig lieben kann
und hier zum Wohlgefallen
beständig möge wallen
auf rechter Lebensbahn.

7. Nun, Herr, verleih mir Stärke,
verleih mir Kraft und Mut;
denn das sind Gnadenwerke,
die dein Geist schafft und tut;
hingegen meine Sinnen,
mein Lassen und Beginnen
ist böse und nicht gut.

8. Darum, du Gott der Gnaden,
du Vater aller Treu!
wend allen Seelenschaden
und mach mich täglich neu;
gib, dass ich deinen Willen
stets suche zu erfüllen,
und steh mir kräftig bei!

Text: Ludwig Andreas Gotter. Musik: Johannes Thomas Rüegg.
Copyright © 2019 Johannes Thomas Rüegg. Quelle: www.christmysong.com/1721/