# ZU DIR, GEIST, SCHÖPFER, FLEHEN WIR

(♩ = ca. 168)

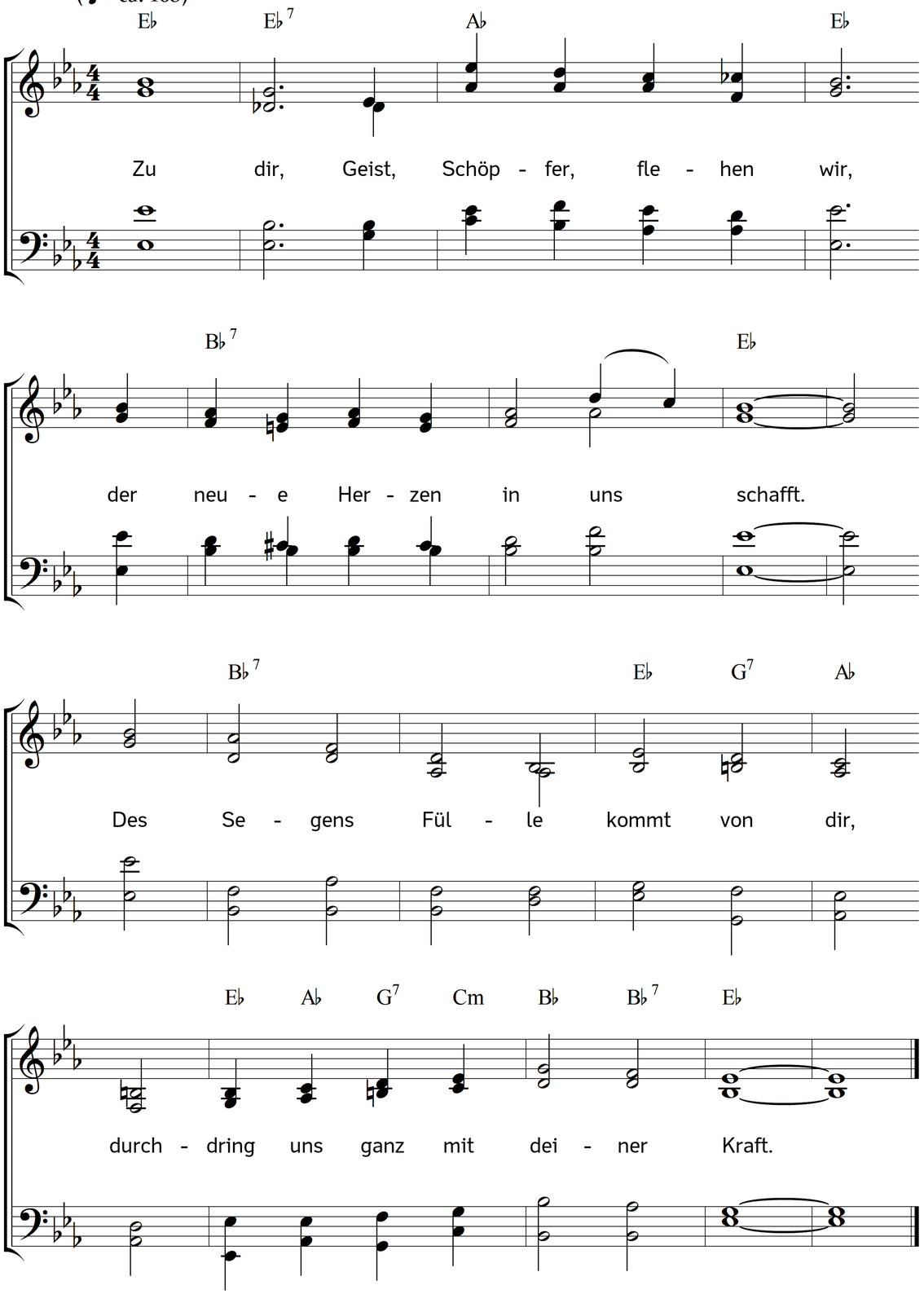


2. Du bist, das ist dein Nam und Ruhm,
der Tröster, uns von Gott gesandt,
salbst uns zu seinem Eigentum,
wirst unsers Erbes Unterpfand.

3. Erleucht uns mit der Wahrheit Licht,
entzünd in uns der Liebe Glut;
schenk uns in Schwachheit Zuversicht,
und stärk im Kampfe unsern Mut.

4. Gib uns des Glaubens Freudigkeit,
den Frieden, den die Welt nicht kennt.
Verbanne von uns Hass und Streit,
und was uns von den Brüdern trennt.

5. Ja, wohn in uns, du Geist des Herrn,
weih uns zu deinem Tempel ein,
wir folgen deinem Zuge gern,
und wollen dir gehorsam sein.

Text: Johann Adolph Schlegel. Musik: Johannes Thomas Rüegg.
Copyright © 2017 Johannes Thomas Rüegg. Quelle: www.christmysong.com/1735/