AUF, JÜNGER JESU! FREUET EUCH!

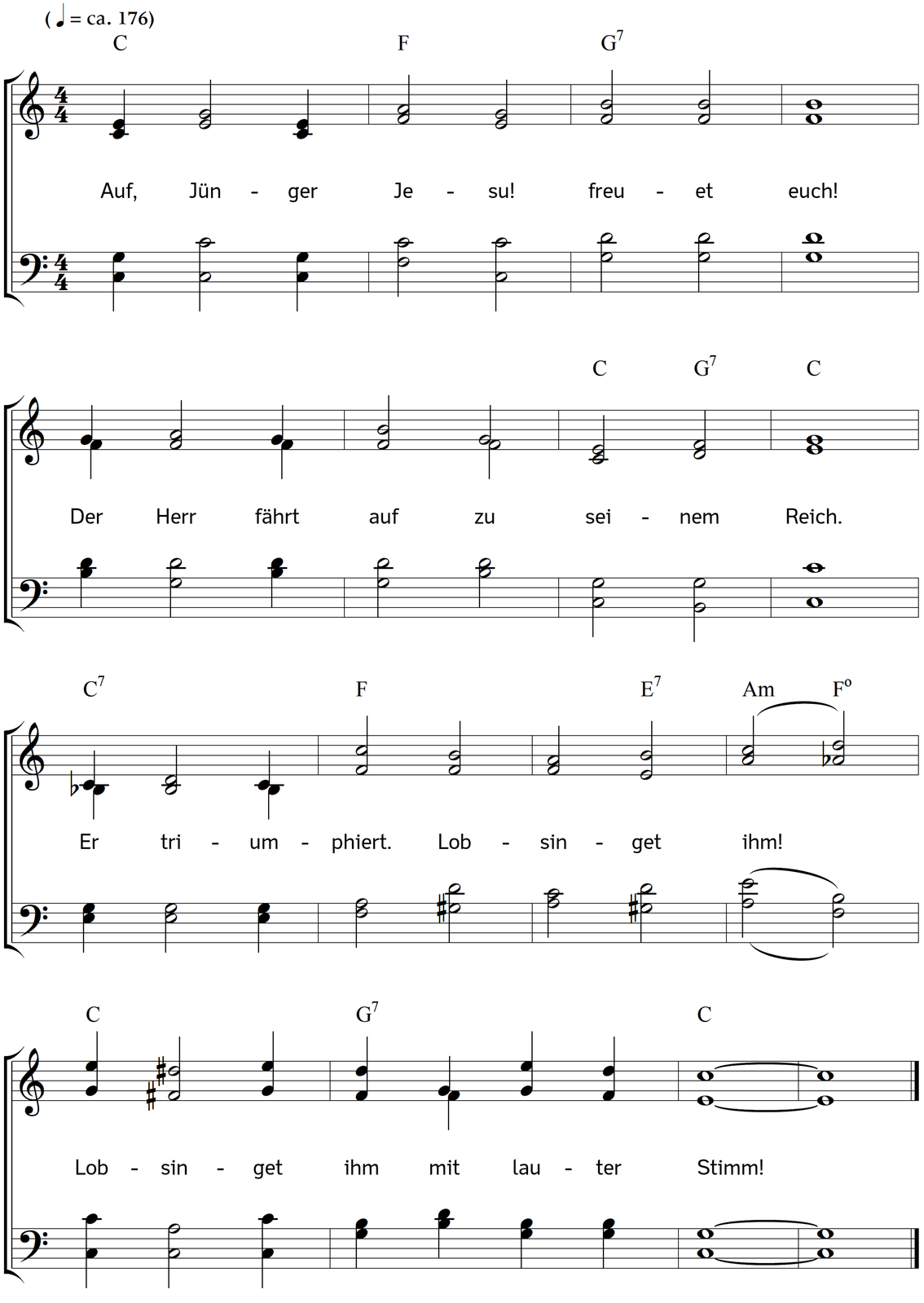

2. Sein Werk auf Erden ist vollbracht.
Zerstört hat er des Todes Macht;
er hat die Welt mit Gott versöhnt,
und Gott hat ihn mit Preis gekrönt.

3. Weit, über alle Himmel weit,
geht seine Macht und Herrlichkeit;
ihm dienen selbst die Seraphim.
Lobsinget ihm mit lauter Stimm!

4. Sein sind die Völker aller Welt.
Er herrscht als sieggewohnter Held;
er herrscht, bis unter seinen Fuß
der Feinde Heer sich beugen muss.

5. Er schützet seine Christenheit,
erhält sie bis in Ewigkeit:
er ist ihr Haupt. Lobsinget ihm!
Lobsinget ihm mit lauter Stimm!

6. Ja, Heiland, wir erheben dich,
und unsre Herzen freuen sich
der Herrlichkeit und Majestät,
zu der dich Gott, dein Gott, erhöht!

7. Wohl nun auch uns! Denn, Herr, bei dir
steht Kraft und Macht; und dein sind wir.
Nimmst du dich unser hilfreich an:
was ist wohl, das uns mangeln kann?

8. In deiner Hand ist unser Heil.
Wer an dich glaubt, dem gibst du Teil
am Segen, den du uns erwarbst,
als du für uns am Kreuze starbst.

9. Die Stätt ist uns durch dich bereit,
bei dir zu sein in Ewigkeit.
Nach treu vollbrachtem Kampf und Lauf
nimmst du uns in den Himmel auf.

10. O zieh uns immer mehr zu dir!
Hilf uns so lang wir leben hier
recht suchen das, was droben ist,
wo du, verklärter Heiland, bist!

11. Dein Eingang in die Herrlichkeit
stärk uns in unsrer Prüfungszeit,
nur dir zu leben, dir zu traun,
bis wir dereinst dein Antlitz schaun!

12. Dann wird sich völlig unsre Seel
in dir erfreun, Immanuel!
Dann singen wir von deinem Ruhm
ein neues Lied im Heiligtum!

Text: Johann Samuel Diterich. Musik: Johannes Thomas Rüegg.
Copyright © 2017 Johannes Thomas Rüegg. Quelle: www.christmysong.com/1738/