Komm, Heilger Geist, o Schöpfer du

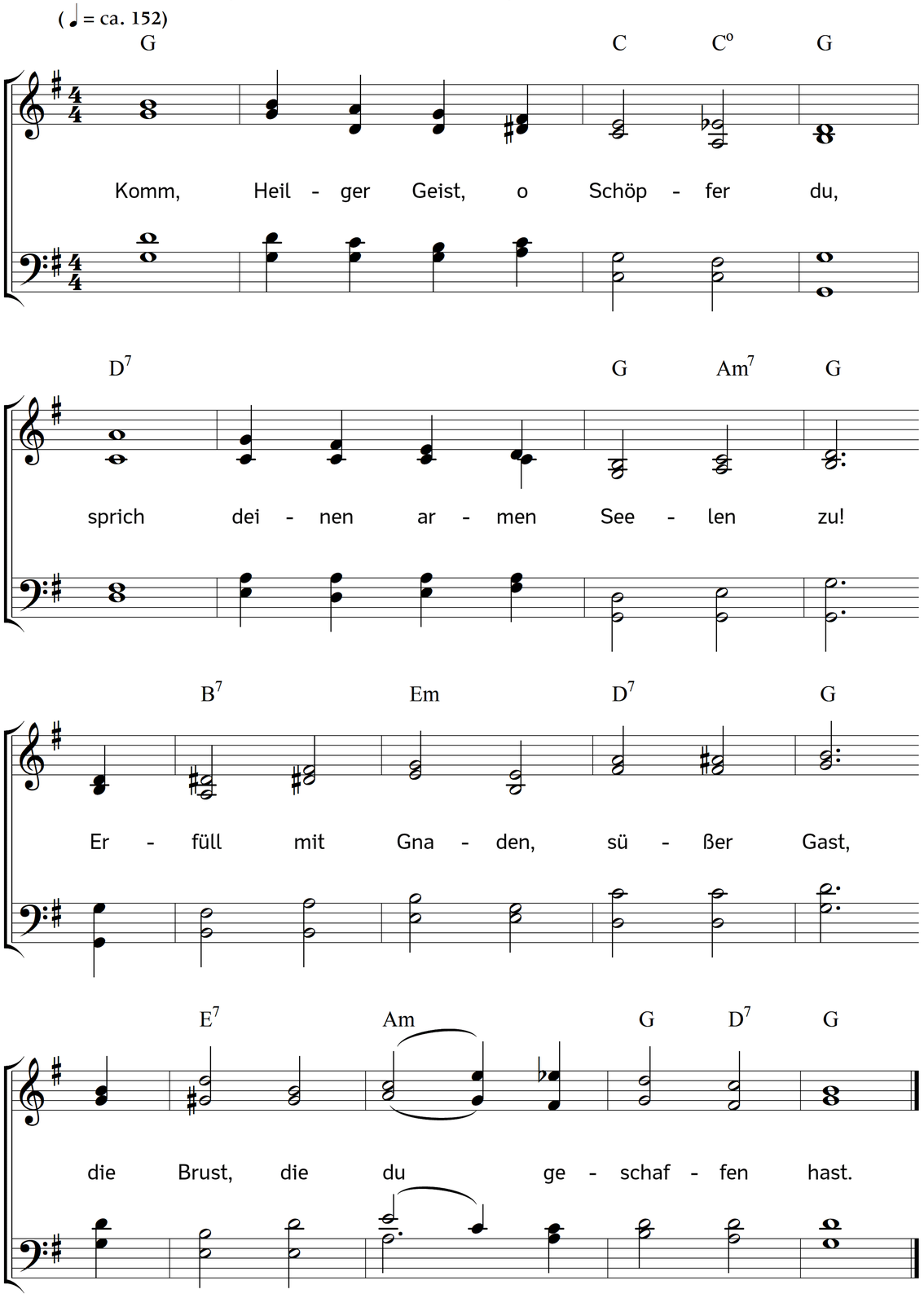

2. Der du der Tröster bist genannt,
des allerhöchsten Gottes Pfand,
du Liebesquell, du Lebensbronn,
du Herzenssalbung, Gnadensonn!

3. Du siebenfaches Gnadengut,
du Finger Gott's, der Wunder tut!
Du lösest aller Zungen Band,
gibst frei das Wort in alle Land'.

4. Zünd uns ein Licht an im Verstand,
entflamm das Herz in Liebesbrand,
stärk unser schwaches Fleisch und Blut
durch deiner Gottheit starken Mut.

5. Den Feind treib von uns fern hinweg,
und bring uns auf des Friedens Steg,
dass wir, durch deine Huld geführt,
vom Argen bleiben unberührt.

6. Lehr uns den Vater kennen wohl,
und wie den Sohn man ehren soll;
im Glauben mache uns bekannt,
wie du von beiden wirst gesandt.

Text: Aus dem Lateinischen: Veni creator spiritus. Übersetzung: Angelus Silesius. Bearbeitet, nach Albert Knapp.
Musik: Johannes Thomas Rüegg. Copyright © 2017 Johannes Thomas Rüegg. Quelle: www.christmysong.com/1744/