JEG SER DIG, SØDE LAM, AT STÅ

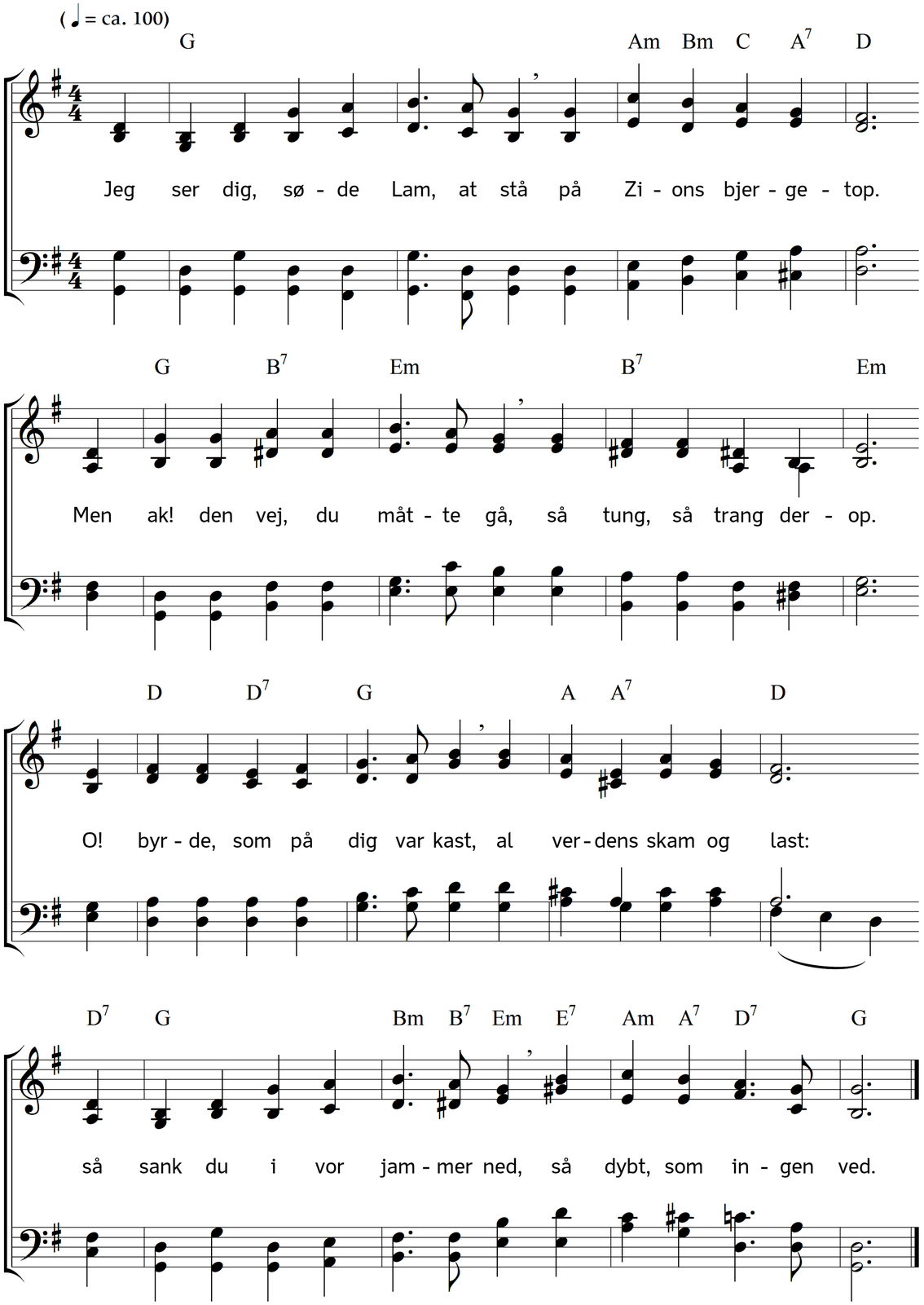

2. Uskyldig Lam! så ynkelig
du ville ofres hen;
din kærlighed har bundet dig,
at få os løst igen.
Du led og sled vort fængsels bånd
med naglet fod og hånd.
Du gik som Løve af din grav,
vor død du plyndred af.

3. Hvor vrimler nu omkring din stol
en flok så hvid som sne,
hvert øje glimrer som en sol,
at det Guds Lam må se.
Det ord om Lammets slaveri,
for os, for os at fri,
gør, midt blandt alle engles sang,
endnu den stærkest' klang.

4. Tolv gang' tolv tusind har i favn
enhver sin harpe spændt,
i panden Lammets Faders navn
gør al den slægt bekendt.
Det går som stærke vandes lyd,
når de slå an i fryd:
Guds Lam, som vandt os paradis,
dig, dig lov, tak og pris!

5. Tak, Abba! at du var så god
mod Adams faldne køn,
og os til frelse slagte lod
din den enbårne Søn.
Dig prise nu hvert åndedrag,
hvert hjerte-pik og slag,
ja Lam! for al den del, du led,
tak, tak i evighed!

Tekst: Hans Adolph Brorson. Musik: Johannes Thomas Rüegg.
Copyright © 2019 Johannes Thomas Rüegg. Kilde: www.christmysong.com/178/