ICH SINGE DIR MIT HERZ UND MUND

(♩ = ca. 168)

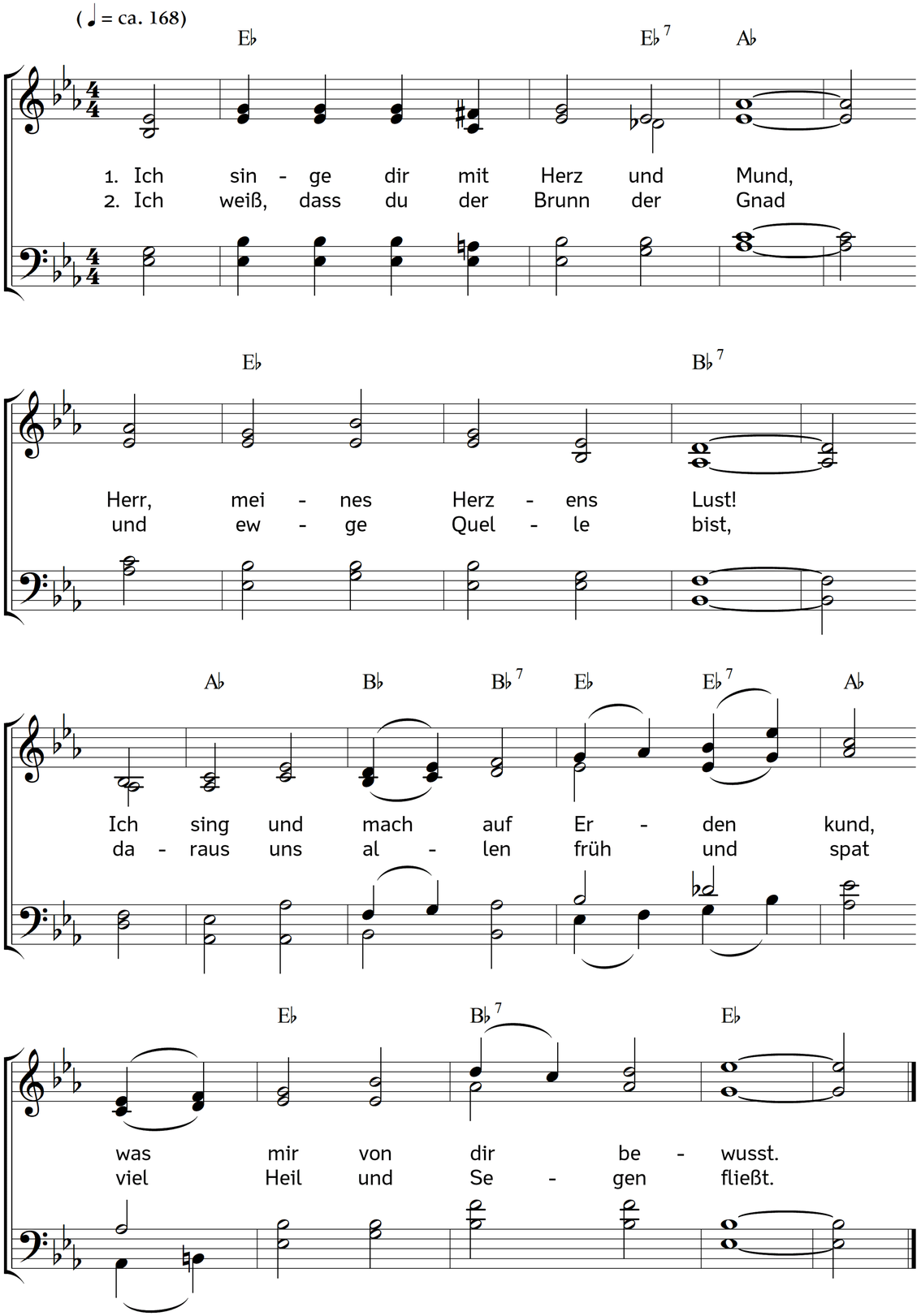

3. Was sind wir doch? was haben wir
auf dieser ganzen Erd,
das uns, o Vater! nicht von dir
allein gegeben werd?

4. Wer hat das schöne Himmelszelt
hoch über uns gesetzt?
Wer ist es, der uns unser Feld
mit Tau und Regen netzt?

5. Wer wärmet uns in Kält und Frost?
Wer schützt uns vor dem Wind?
Wer macht es, dass man Öl und Most
zu seinen Zeiten find't?

6. Wer gibt uns Leben und Geblüt?
Wer hält mit seiner Hand
den goldnen, werten, edlen Fried
in unserm Vaterland?

7. Ach Herr, mein Gott! das kommt von dir;
du, du musst alles tun!
Du hältst die Wacht an unsrer Tür
und lässt uns sicher ruhn.

8. Du nährest uns von Jahr zu Jahr,
bleibst immer fromm und treu
und stehst uns, wenn wir in Gefahr
geraten, treulich bei.

9. Du strafst uns Sünder mit Geduld
und schlägst nicht allzusehr,
ja endlich nimmst du unsre Schuld
und wirfst sie in das Meer.

10. Wenn unser Herze seufzt und schreit,
wirst du gar bald erweicht
und gibst uns, was uns hoch erfreut
und dir zur Ehr gereicht.

11. Du zählst, wie oft ein Christe wein'
und was sein Kummer sei.
Kein' Zähr' und Tränlein ist so klein,
du hebst und legst es bei.

12. Du füllst des Lebens Mangel aus
mit dem, was ewig steht,
und führst uns in des Himmels Haus,
wenn uns die Erd entgeht.

13. Wohlauf, mein Herze! sing und spring
und habe guten Mut,
dein Gott, der Ursprung aller Ding,
ist selbst und bleibt dein Gut.

14. Er ist dein Schatz, dein Erb, dein Teil,
dein Glanz und Freudenlicht,
dein Schirm und Schild, dein Hilf und Heil,
schafft Rat und lässt dich nicht.

15. Was kränkst du dich in deinem Sinn
und grämst dich Tag und Nacht?
Nimm deine Sorg und wirf sie hin
auf den, der dich gemacht.

16. Hat er dich nicht von Jugend auf
versorget und ernährt?
Wie manchen schweren Unglückslauf
hat er zurückgekehrt.

17. Er hat noch niemals was versehn
in seinem Regiment:
nein, was er tut und lässt geschehn,
das nimmt ein gutes End.

18. Ei nun! so lass ihn ferner tun
und red ihm nicht darein,
so wirst du hier in Frieden ruhn
und ewig fröhlich sein.

Text: Paul Gerhardt. Musik: Johannes Thomas Rüegg.
Copyright © 2017 Johannes Thomas Rüegg. Quelle: www.christmysong.com/1781/