HYGGELIG, ROLIG

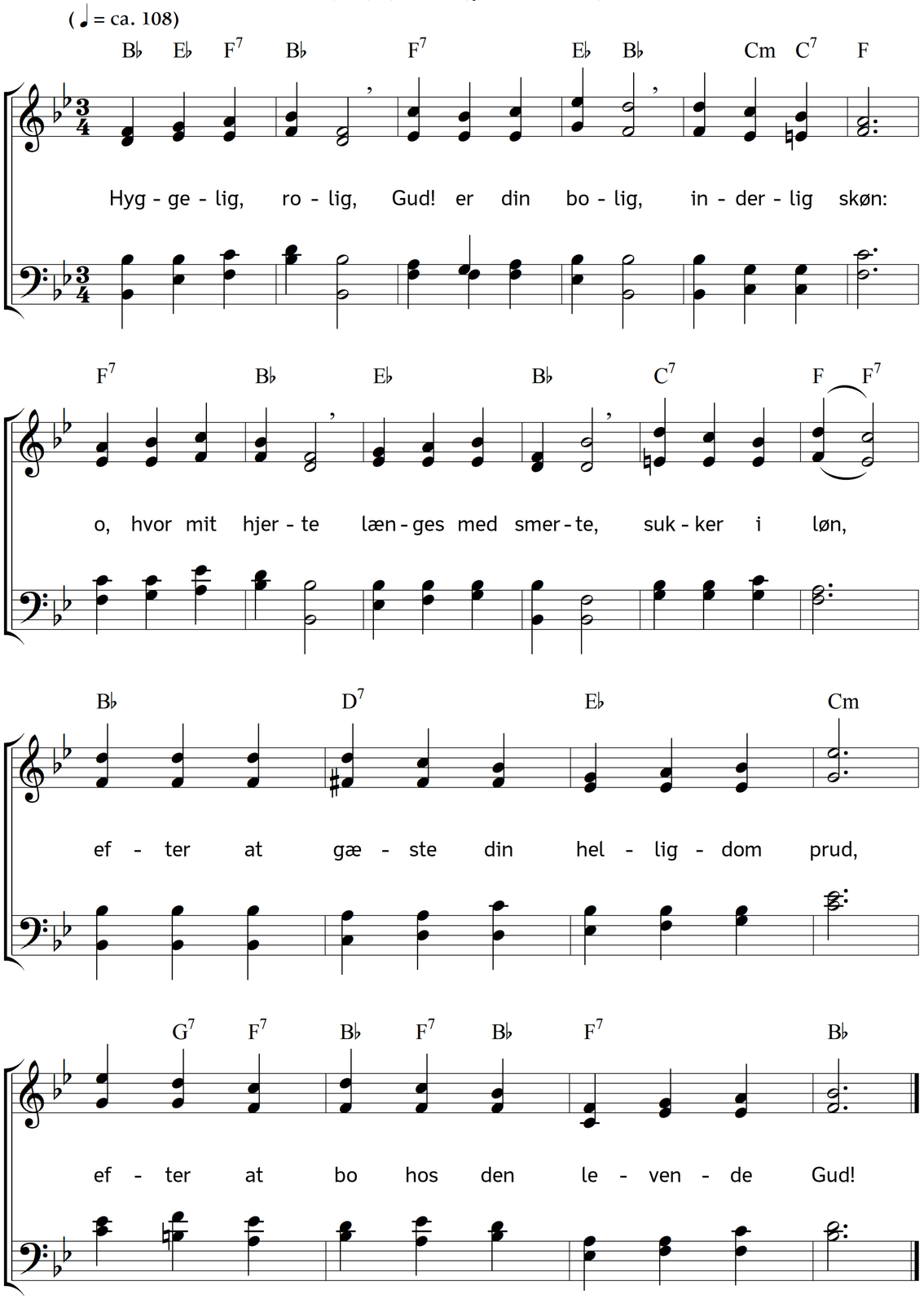

2. Godhedens kilde!
Årle og silde
gæstmild er du:
ved dine sale
spurv møder svale,
kom det i hu!
Som ved dit alter den kvidrende fugl,
und dog i templet din tjener et skjul!

3. Hos dig at bygge,
højeste lykke
kaldes med ret:
d e r lyster tunge
altid at sjunge,
vorder ej træt,
til ikke lægger og tager ej fra
glædens det evige halleluja!

4. Alt dog hernede
lykkelig hedde
skal, hvo dig tror:
i himmerige
tør han indkige
frit på dit Ord,
ja, i hans hjerte fra tårernes dal
trappe du bygger til himmerigs sal!

5. Lykkes og trives,
styrkes, oplives,
skal dine små,
vokse i kræfter,
stige derefter,
højeloft nå,
himle, hvor øjet, som græder ej mer,
gudernes Gud i sin herlighed ser!

6. Tusinde døgne,
verdslige, søgne,
gyldne for kød,
kan de vel ligne
én dag af dine,
som vi dem nød,
når under sang, med dit vingede Ord,
sjælen af by over stjernerne for?

7. Ej vil jeg bytte,
Gud! i din hytte,
tiggerens plads
bort for det sæde,
stolte beklæde,
højt i palads!
Godt ikke fattes, hvem du haver kær.
Lavt er ej bænket, hvem Gud sidder nær.

8. Sandhed og nåde,
det er din gåde,
Stor-Herre bold!
Salig at prise
er den retvise,
du er hans skjold,
øje du holder med salvede små,
til for dit ansigt de kronede stå!

Tekst: Nikolaj Frederik Severin Grundtvig (efter den 84de Davids-Salme). Musik: Johannes Thomas Rüegg.
Copyright © 2019 Johannes Thomas Rüegg. Kilde: www.christmysong.com/180/