ACH, PRÄGE DEINEN TOD IN MICH

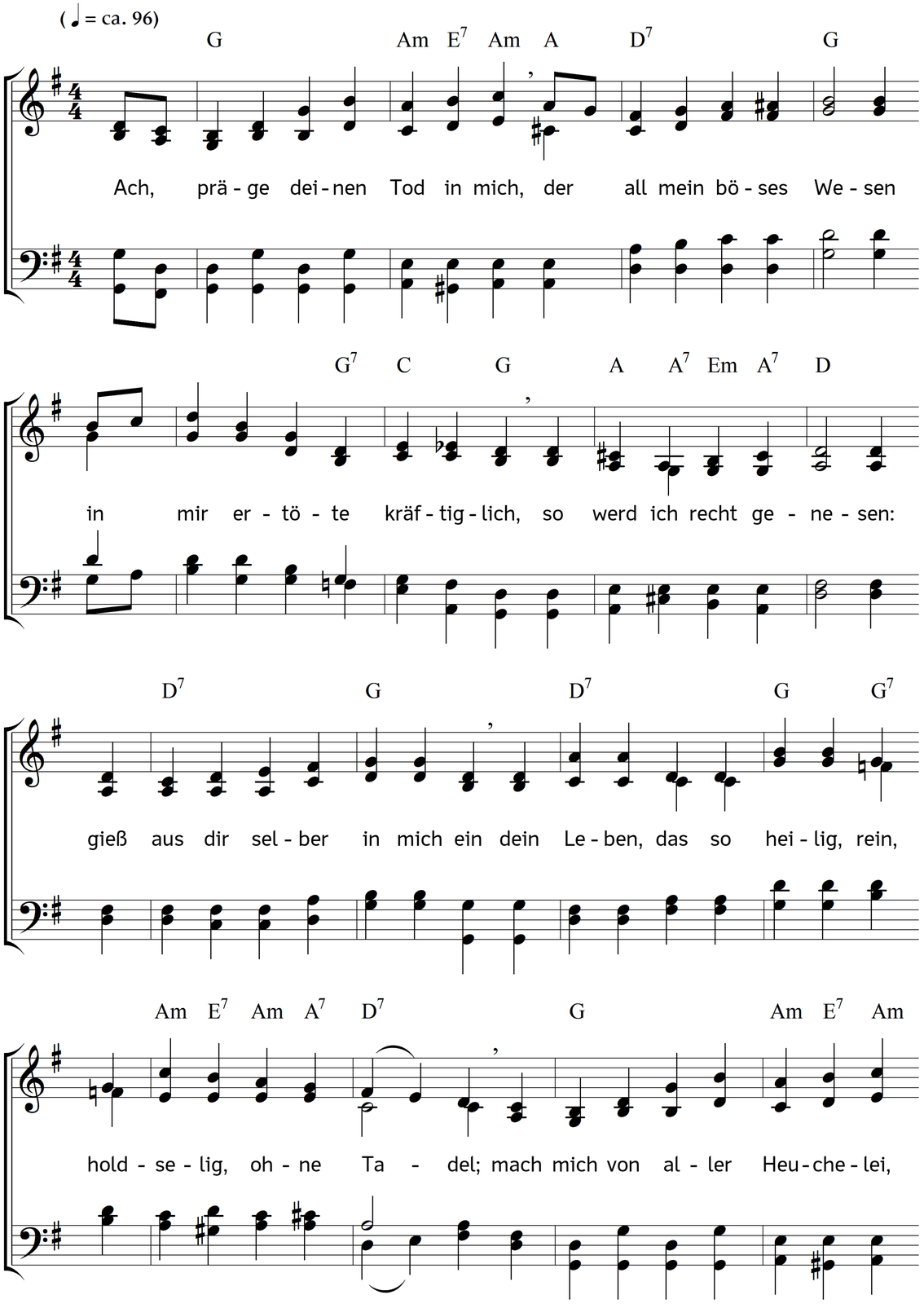

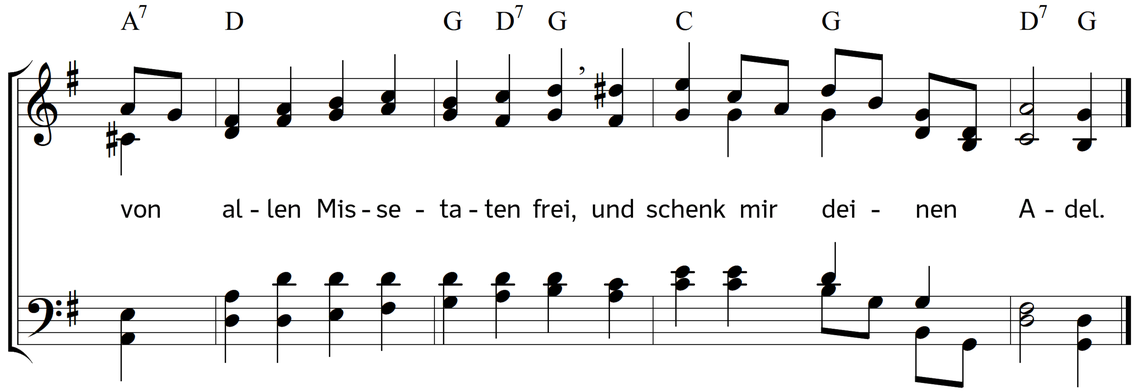

2. Alsdann wird deine Majestät
mich ganz zum Tempel haben,
darin sie ihren Ruhm erhöht
durch ihre guten Gaben:
es wird an solchem stillen Ort
die Weisheit ihr geheimes Wort
nach ihrem Willen führen,
und ihren Sitz je mehr und mehr
mit ihren Wundern, Pracht und Ehr
und großen Taten zieren

3. Wohlan, so lebe Gott in mir,
dass ganz in ihm ich lebe,
nach allen Würden für und für
ihm Preis und Ehre gebe,
und meine Liebe ganz allein
in Lieb und Leid, in Lust und Pein,
an seiner Liebe hange;
bis ich nach ausgestandner Prob
in vollem Licht zu Gottes Lob
die Gottesschau erlange!

Text: Johann Albrecht Bengel. Musik: Johannes Thomas Rüegg.
Copyright © 2019 Johannes Thomas Rüegg. Quelle: www.christmysong.com/1810/