SCHWING DICH AUF, BETRÜBTE SEELE!

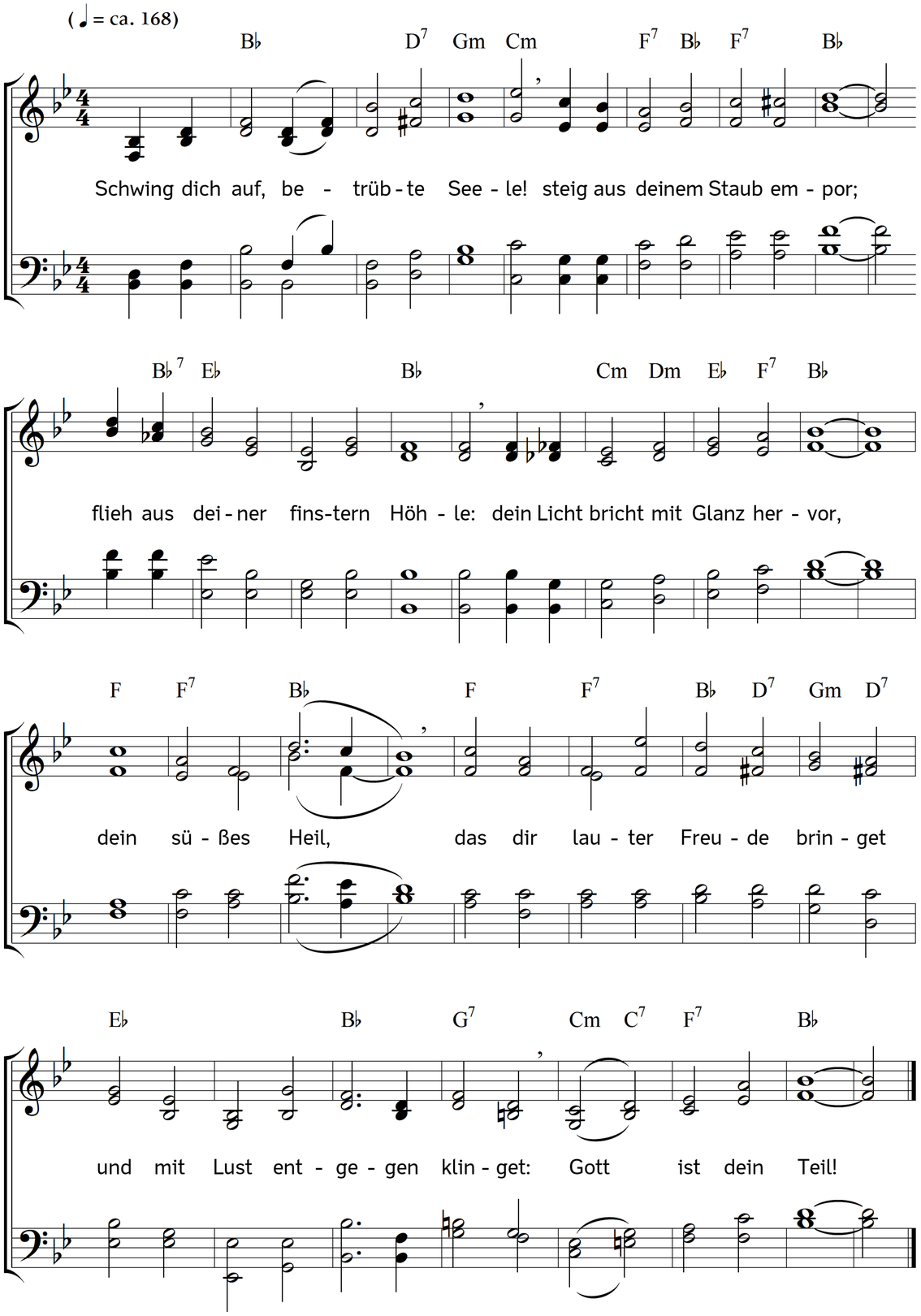

2. Bist du gleich beschwert mit Sünden,
mit Verdammnis überdeckt:
Gnade, Gnade ist zu finden
wider das, was dich erschreckt.
Hier ist der Held,
der die Sünde überwunden
durch sein Blut und bittre Wunden:
sie ist gefällt.

3. Alles, alles ist besieget,
was dir die Verdammnis droht.
Christi Leiden überwieget
alle Sünden, Angst und Not;
der Tod ist tot;
drum so lass dein Herz erklingen
und vor Freuden immer singen:
versöhnt ist Gott!

4. Dadurch wirst du überwinden,
hüll dich nur in Christus ein;
durch Beschauen deiner Sünden
geht nicht auf der Gnadenschein.
Er ist das Licht,
dran sich muss das Auge weiden,
draus entsteht der Glanz der Freuden
und sonsten nicht.

5. Moses Strahlen sind zum Schrecken,
die uns unsere Gestalt,
unser sündlich Herz aufdecken,
wie es gegen Gott so kalt.
Er treibt das Herz,
wenn er Fluch dem Sünder kündet,
dass es Christus sucht und findet
in Reu und Schmerz.

6. Nimm denn Christus an im Glauben,
leer dich von dir selber aus;
sein Verdienst lass dir nicht rauben,
so vergehet Furcht und Graus.
Er ist der Mann,
der dein Herz weiß zu erquicken
und den Stein, der dich mag drücken
bald heben kann.

Text: Johann Friedrich Ruopp. Musik: Johannes Thomas Rüegg.
Copyright © 2019 Johannes Thomas Rüegg. Quelle: www.christmysong.com/1812/