O Vater der Barmherzigkeit

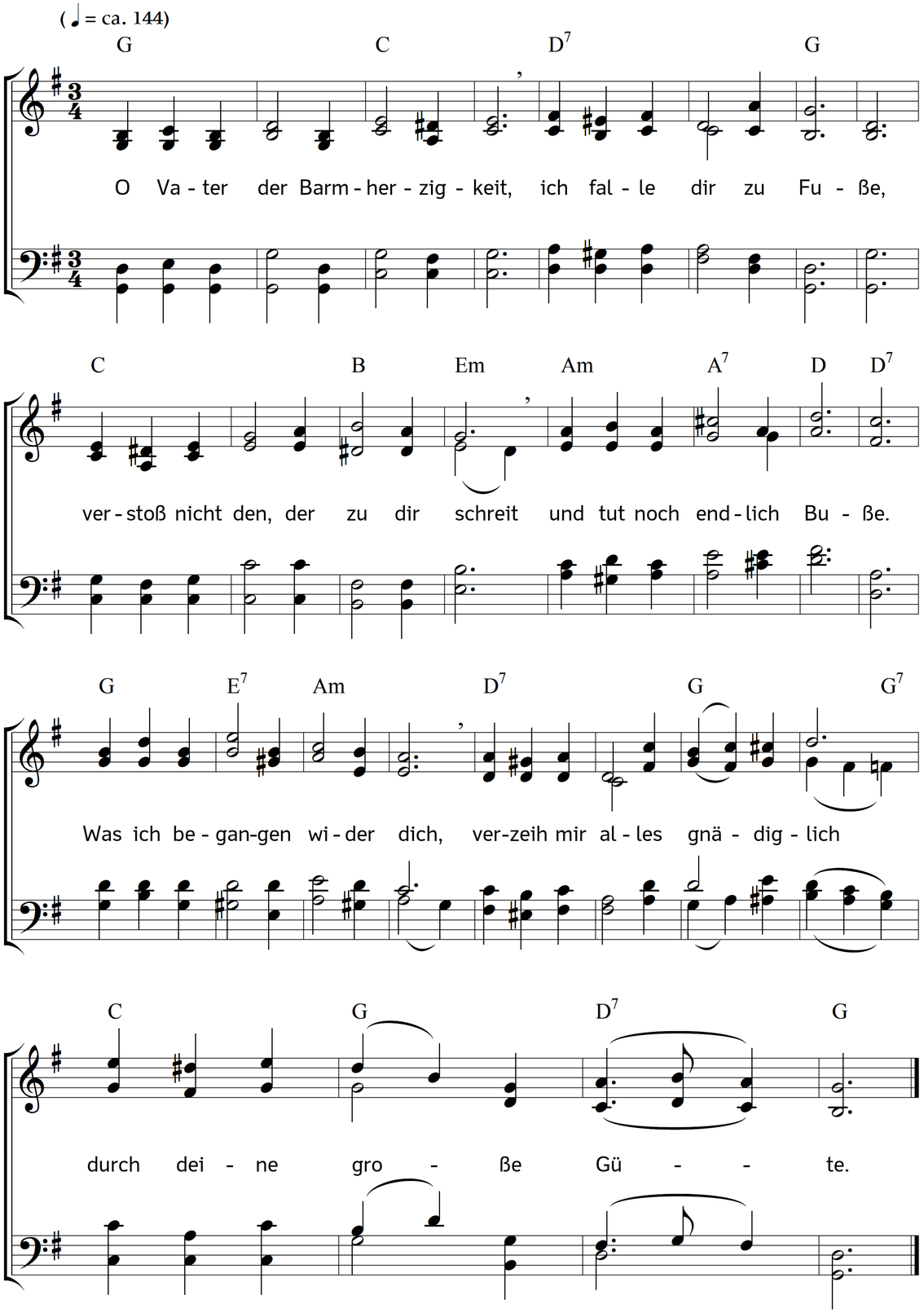

2. Durch deiner Allmacht Wundertat
nimm von mir, was mich quälet;
durch deine Weisheit schaffe Rat,
worinnen mir's sonst fehlet.
Gib Willen, Mittel, Kräft und Stärk,
dass ich mit dir all meine Werk
anfange und vollende.

3. O Jesus Christus! der du hast
am Kreuze für mich Armen
getragen aller Sünden Last,
wollst meiner dich erbarmen!
O wahrer Gott! o Davids Sohn!
erbarm dich mein und mein verschon,
hör an mein kläglichs Rufen.

4. Lass deiner Wunden teures Blut,
dein Todespein und Sterben
mir kommen kräftiglich zugut;
ach, lass mich nicht verderben,
bitt du den Vater, dass er mir
nicht möge lohnen nach Gebühr,
wie ich es hab verschuldet.

5. O heilger Geist! du wahres Licht,
Regierer der Gedanken,
wenn mich der Sünde Lust anficht,
lass mich von dir nicht wanken;
verleih, dass nun und nimmermehr
Begierd nach Wollust, Geld und Ehr
in meinem Herzen herrsche.

6. Und wenn mein Stündlein kommen ist,
so hilf mir treulich kämpfen,
dass ich des Satans Trug und List
durch Christi Sieg mag dämpfen;
auf dass mir Krankheit, Angst und Not,
und dann der letzte Feind, der Tod,
nur sei die Tür zum Leben.

Text: David Denicke. Musik: Johannes Thomas Rüegg.
Copyright © 2019 Johannes Thomas Rüegg. Quelle: www.christmysong.com/1814/