PØNITENSE-SANG

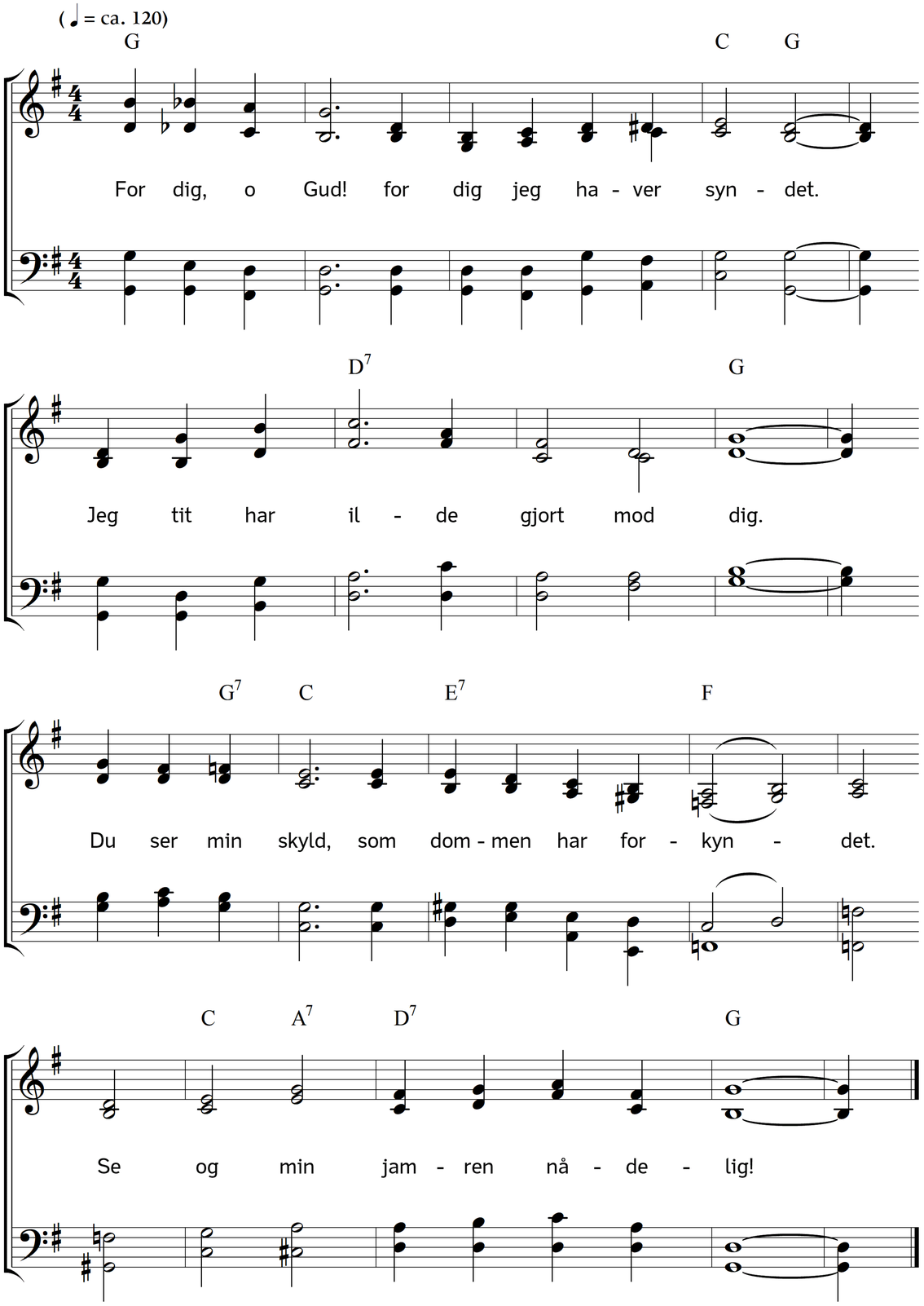

2. Dig er min bøn og sukken ej forborgen,
og mine tårer er for dig.
O Gud, min Gud! hvor længe varer sorgen?
Hvor længe er du bort fra mig?

3. Gud! handle ej med mig, som jeg mon synde,
betal mig ej misgerninger!
Jeg søger dig, lad mig dit ansigt finde!
O Gud! du jo langmodig er.

4. Du tidlig med din nåde mig opfylde!
Gud! Fader af barmhjertighed,
for dit navns skyld du mig dog glæde ville!
Du glæder gerne, glæd mig med!

5. Lad mig din vej igen med fryd betræde,
lad mig dit ret i dit lys se!
at daglig jeg, hvad du vil, gør med glæde,
du er Gud, jeg din tjenere.

6. Du Gud, min skjold, til hjælp mig ville haste!
og på en ret vej lede mig!
Ja, Gud vil ej mit råb og suk forkaste,
han selv min sjæl antager sig.

Tekst: Christian Fürchtegott Gellert. Oversættelse: Johan Ernst Heilmann. Musik: Johannes Thomas Rüegg.
Copyright © 2018 Johannes Thomas Rüegg. Kilde: www.christmysong.com/1815/