TRIUMPH! TRIUMPH! BRINGT LOB UND DANK

(♩ = ca. 108)

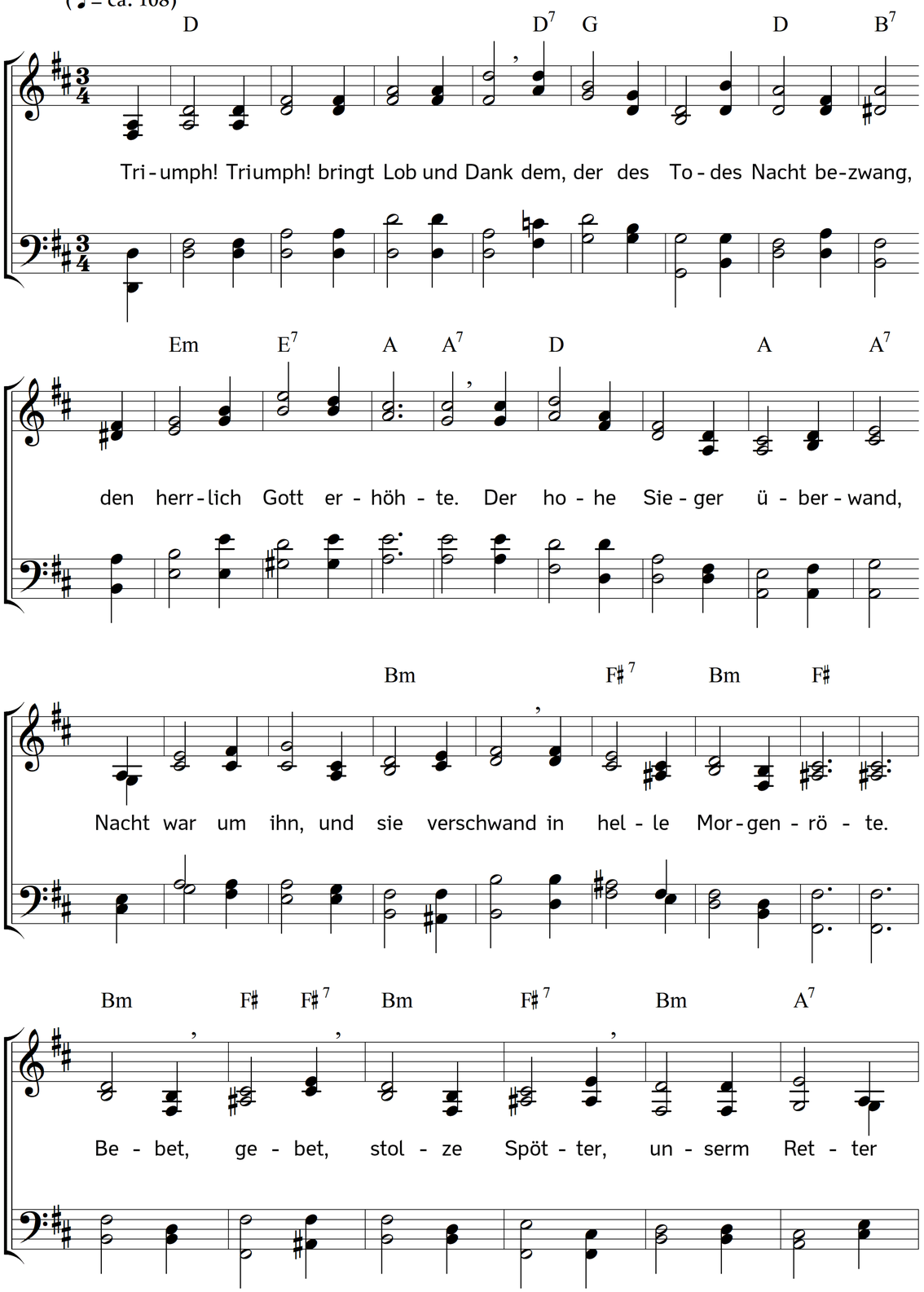

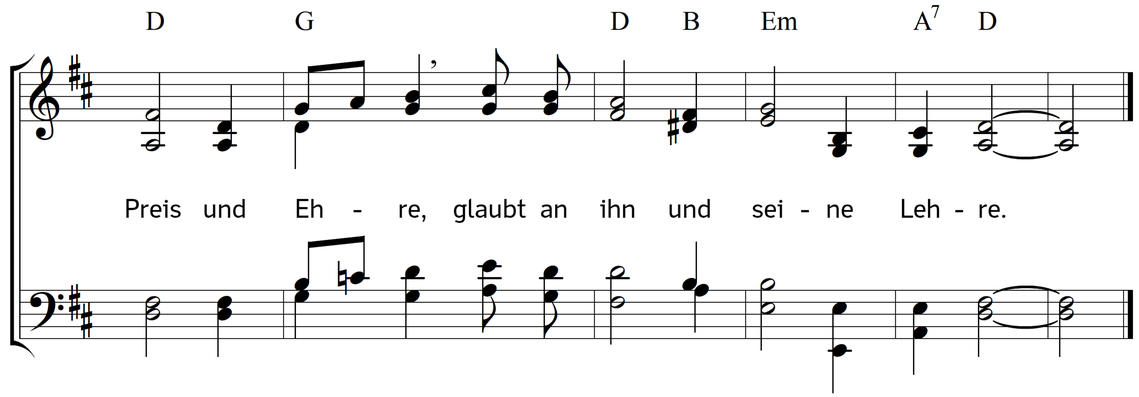

2. Heil uns! Triumph! das Grab ist leer.
Fest stehet, wie ein Fels im Meer,
das Wort, das er gesprochen.
O selig, wer sich ihm vertraut!
Er hat den Tempel neu gebaut,
den blinde Wut zerbrochen.
Keine
Macht hält
diesen Sieger,
Gottes Krieger
ist erstanden,
macht der Hölle Wut zuschanden.

3. Leer ist die Gruft, die ihn umgab.
Sei mir gegrüßt, mein künftig Grab,
du Wohnung ernster Stille!
Nach wen'ger Tage schnellem Lauf
nimmst einst du meine Glieder auf
in deiner Schatten Hülle.
Herrlich
werd ich
auferstehen,
einzugehen
zu dem Leben,
das mein Heiland mir wird geben.

Text: Daniel Schiebeler. Musik: Johannes Thomas Rüegg.
Copyright © 2018 Johannes Thomas Rüegg. Quelle: www.christmysong.com/1827/