# HALLELUJA! LOBSINGT HALLELUJA!

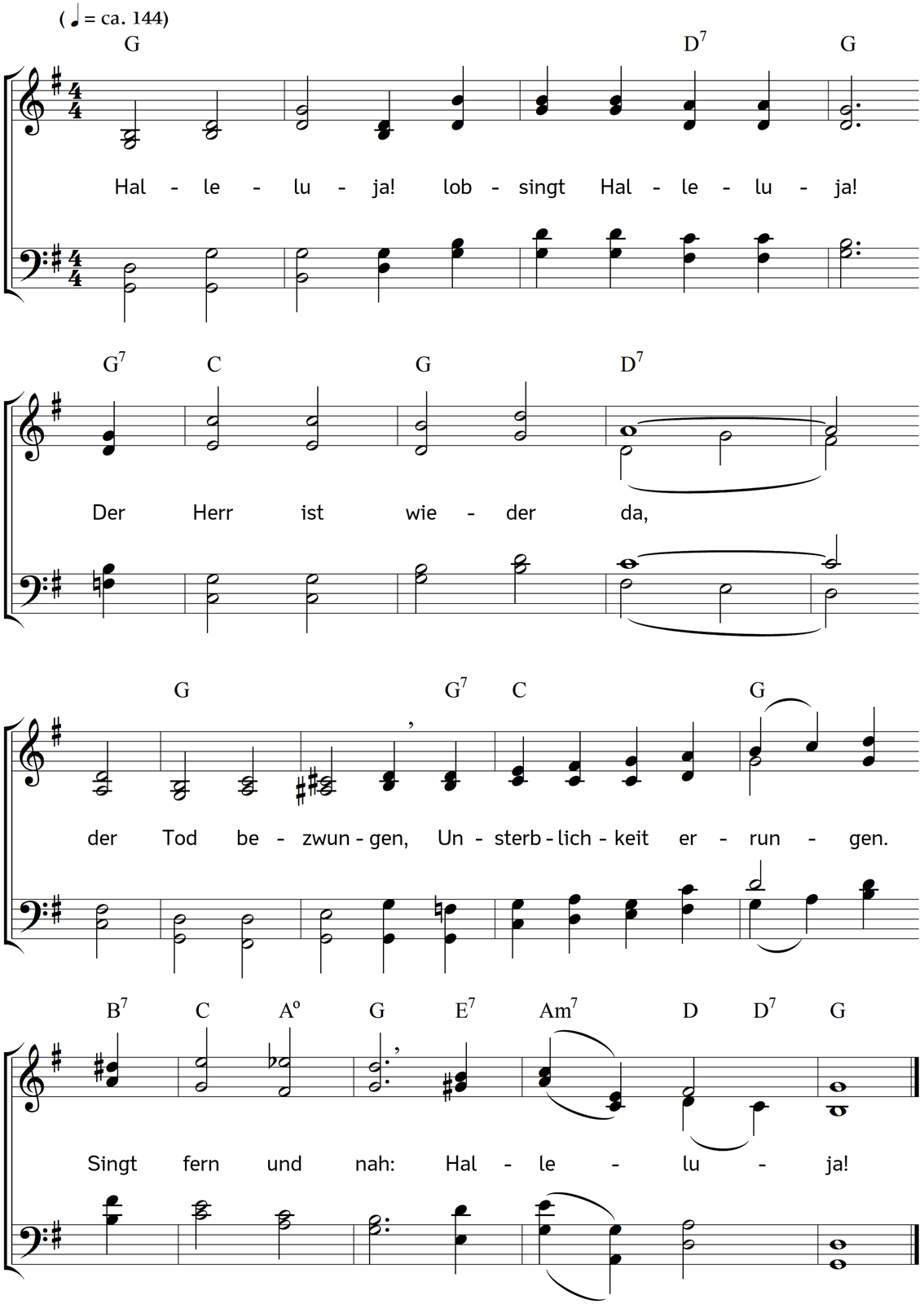


2. Halleluja! hinweg, was uns betrübt!
Der bis zum Tod geliebt,
er lebet wieder.
Der Erstling seiner Brüder,
er lebt für dich,
er lebt für mich.

3. Halleluja! nach kurzem Streiterlauf
tut er den Himmel auf.
Vom Himmelsstrahle
wird's hell im Tränentale;
der Nebel sinkt,
die Palme winkt.

4. Halleluja! nun lächelt uns der Tod,
das Grab schließt alle Not.
Zum ewgen Leben
wird sich der Geist erheben,
zum Siegerchor,
zum Herrn empor.

5. Halleluja! bis jenes Morgenlicht
der Nächte letzte bricht.
Mit frohen Schlägen
klopf ihm mein Herz entgegen.
Bald ist es da;
Halleluja!

Text: Karl Bernhard Garve. Musik: Johannes Thomas Rüegg.
Copyright © 2017 Johannes Thomas Rüegg. Quelle: www.christmysong.com/1829/