DEJLIGSTE BLANDT KVINDER!

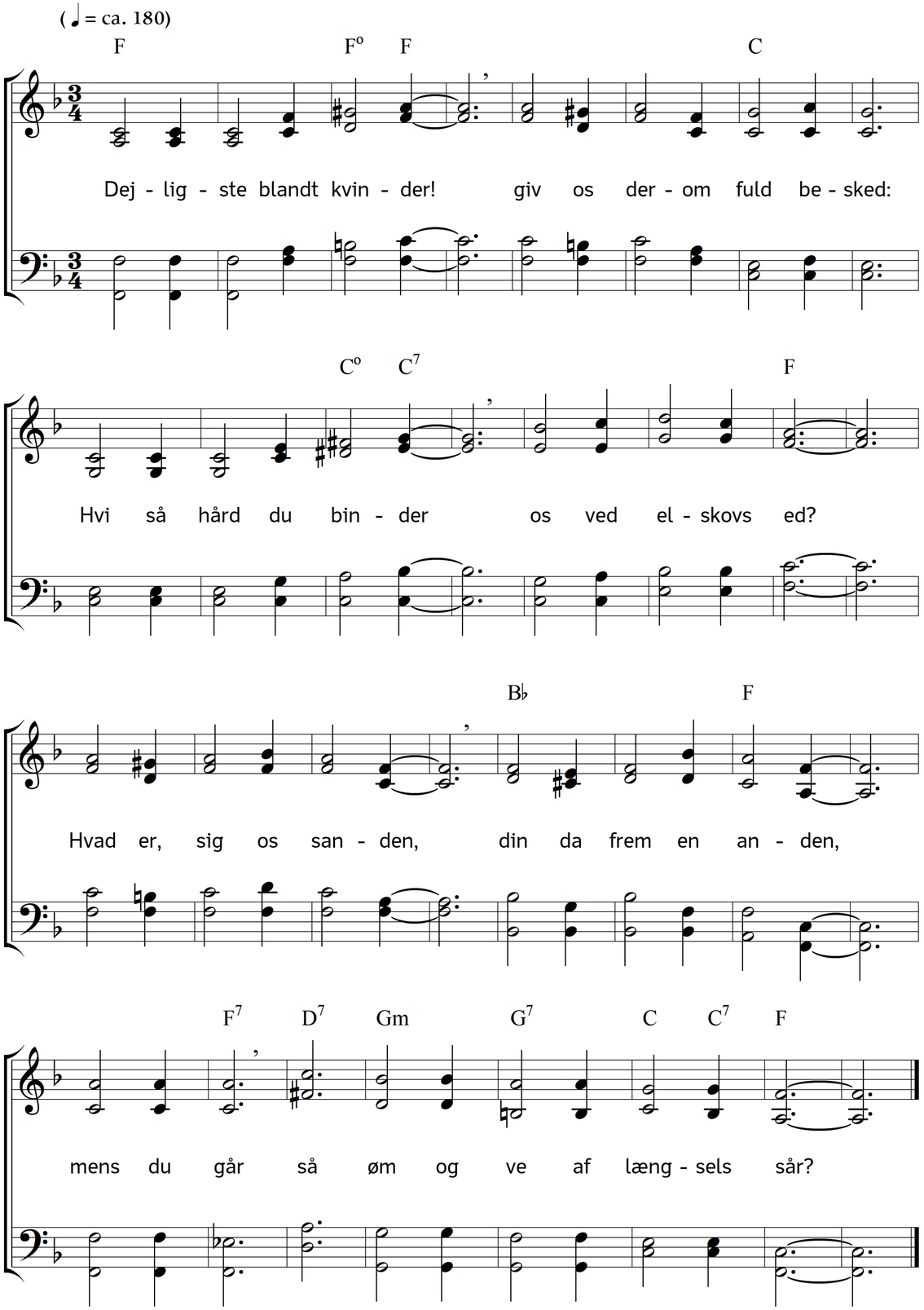

2. Ja! min Ven er både
frem for roser hvid og rød,
retvished og nåde
gør han mer end sød.
Drages så til minde:
han, kun for at vinde
ussel sjæl,
har ganske elsket sig ihjel.

3. Har I mer at sige,
døtre af Jerusalem!
Har I hørt hans lige?
Nej, ak nej! her-frem
alle verdens ender,
falder ned, bekender:
O hvor bred,
hvor høj og dyb er kærlighed!

Tekst: Hans Adolph Brorson. Musik: Johannes Thomas Rüegg.
Copyright © 2019 Johannes Thomas Rüegg. Kilde: www.christmysong.com/183/