O Jesus Christ! Dein Kripplein ist

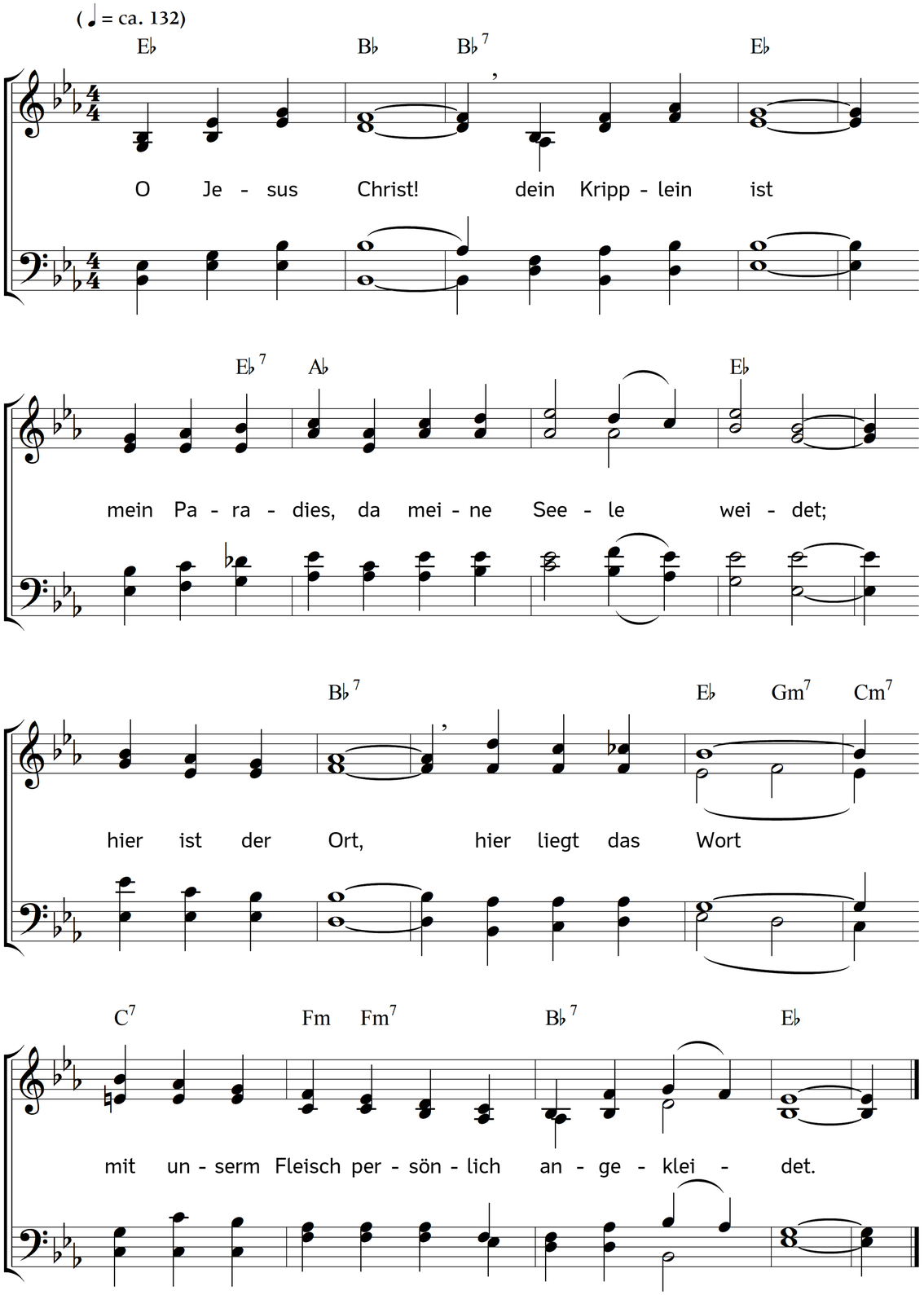

2. Dem Meer und Wind
gehorsam sind,
gibt sich zum Dienst und wird ein Knecht der Sünder.
Du Gottessohn
wirst Erd und Ton,
gering und schwach wie wir und unsre Kinder.

3. Du höchstes Gut
hebst unser Blut
auf deinen Thron, hoch über alle Höhen;
du ewge Kraft
machst Brüderschaft
mit uns, die wir wie Rauch und Dampf vergehen.

4. Was will uns nun
zuwider tun
der Seelenfeind mit allem Gift und Galle?
Was wirft er mir
und andern für,
dass Adam kam und wir mit ihm zum Falle!

5. Schweig, arger Feind!
da sitzt mein Freund,
mein Fleisch und Blut hoch in dem Himmel droben;
was du gefällt,
das hat der Held
aus Jakobs Stamm zu großer Ehr erhoben.

6. Sein Licht und Heil
macht alles heil,
der Himmelsschatz bringt allen Schaden wieder.
Der Freuden Quell,
Immanuel
schlägt Teufel, Höll und all ihr Reich danieder.

7. Drum, frommer Christ!
wer du auch bist,
sei guten Muts und lass dich nichts betrüben.
Weil Gottes Kind
dich ihm verbind't,
so kann's nicht anders sein, Gott muss dich lieben.

8. Gedenke doch,
wie herrlich hoch
er über allen Jammer dich geführet!
Der Engel Heer
ist selbst nicht mehr,
als eben du mit Seligkeit gezieret.

9. Du siehest ja
vor Augen da
dein Fleisch und Blut die Luft und Wolken lenken;
was will sich doch
erheben noch
trotz ihm in Angst und Furcht dich zu versenken?

10. Dein blöder Sinn
geht oft dahin,
ruft Ach und Weh, lässt allen Trost verschwinden;
komm her und richt
dein Angesicht
zum Kripplein Christi, da, da wird sich's finden.

11. Wirst du geplagt,
sei unverzagt!
dein Bruder wird dein Bitten nicht verschmähen.
Sein Herz ist weich
und gnadenreich,
kann unser Leid nicht ohne Tränen sehen.

12. Wend ihm dich zu,
such Hilf und Ruh,
er wird's wohl machen, dass du ihm wirst danken;
er weiß und kennt
was schmerzt und brennt,
versteht wohl wie zumute sei dem Kranken.

13. Lass aller Welt
ihr Gut und Geld
und siehe nur, dass dieser Schatz dir bleibe;
wer den hier fest
hält und nicht lässt,
den ehrt und krönt er dort an Seel und Leibe.

Text: Paul Gerhardt. Musik: Johannes Thomas Rüegg.
Copyright © 2017 Johannes Thomas Rüegg. Quelle: www.christmysong.com/1835/