Mein Geist frohlocket und mein Sinn

(♩ = ca. 176)

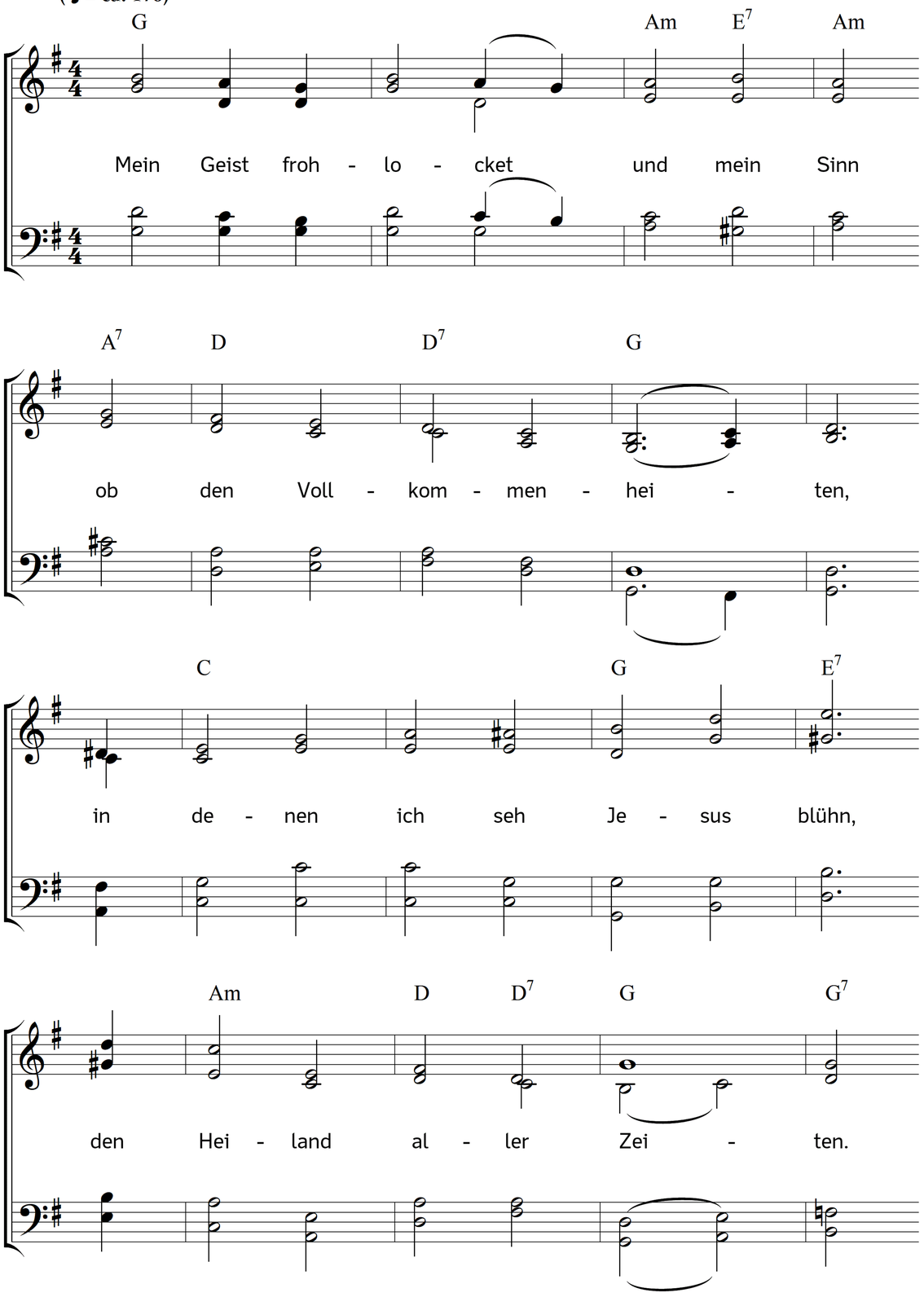

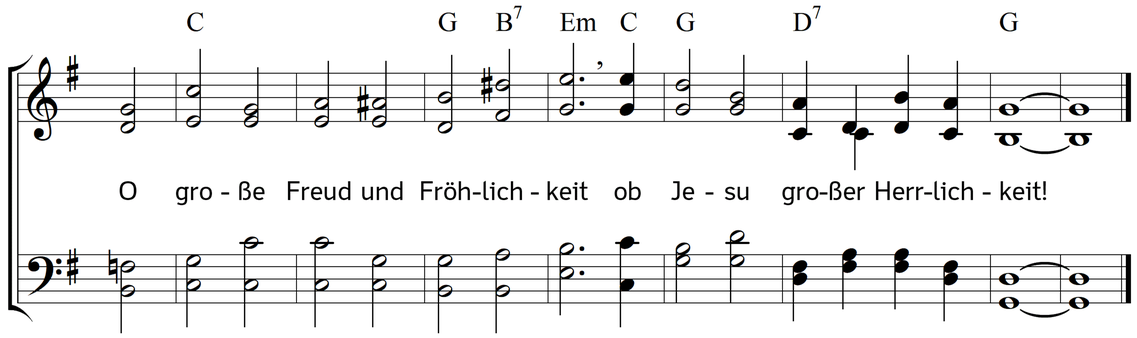

2. Er ist die Weisheit, die im Haus
anordnet und regieret,
die bis zum End der Welt hinaus
das Zepter herrlich führet.
O große Freud und Fröhlichkeit
ob Jesu großer Herrlichkeit!

3. Dem Vater ist er gleich an Macht,
dem Heilgen Geist an Güte,
und gleich an Wesenheit und Pracht
und heiligem Gemüte.
O große Freud und Fröhlichkeit
ob Jesu großer Herrlichkeit!

4. Er ist der Gottheit Blum und Glanz,
die ewig grünt und blühet,
der Spiegel, wo der Vater ganz
sich abgebildet siehet.
O große Freud und Fröhlichkeit
ob Jesu großer Herrlichkeit!

5. Er ist das wonnigliche Licht
des Vaters und sein Leben;
die Schönheit, deren Angesicht
die Himmel sich ergeben.
O große Freud und Fröhlichkeit
ob Jesu großer Herrlichkeit!

6. Er ist das undurchschiffte Meer,
die unerschöpfte Quelle;
allgegenwärtig, groß ist er,
auch außer Ort und Stelle.
O große Freud und Fröhlichkeit
ob Jesu großer Herrlichkeit!

7. Unendlich ist er, ohne Grund,
unsterblich, ewig, immer;
wahrhaftig, treu in seinem Bund,
bricht, was er zusagt, nimmer.
O große Freud und Fröhlichkeit
ob Jesu großer Herrlichkeit!

8. Unwandelbar und voller Huld,
gerecht, barmherzig, gütig,
langmütig, gnädig zu der Schuld,
reich, mächtig, höchst demütig.
O große Freud und Fröhlichkeit
ob Jesu großer Herrlichkeit!

9. Er ist ein Wesen, welches rein,
höchst selig ewig bleibet,
ist Eins, und Alles im Verein,
wie's kein Verstand beschreibet.
O große Freud und Fröhlichkeit
ob Jesu großer Herrlichkeit!

10. Er ist sich selbst die Seligkeit,
sich Fried und Freudenleben,
sein Himmel, seine Herrlichkeit,
sein Loben, sein Erheben.
O große Freud und Fröhlichkeit
ob Jesu großer Herrlichkeit!

11. Ach er ist millionenmal
mehr, als wir können denken,
in ihn muss aller Welten Zahl
vergehn und sich versenken.
O große Freud und Fröhlichkeit
ob Jesu großer Herrlichkeit!

Text: Angelus Silesius, alias Johannes Scheffler. Musik: Johannes Thomas Rüegg.
Copyright © 2018 Johannes Thomas Rüegg. Quelle: www.christmysong.com/1838/