NU HJERTELIG MIG LÆNGES

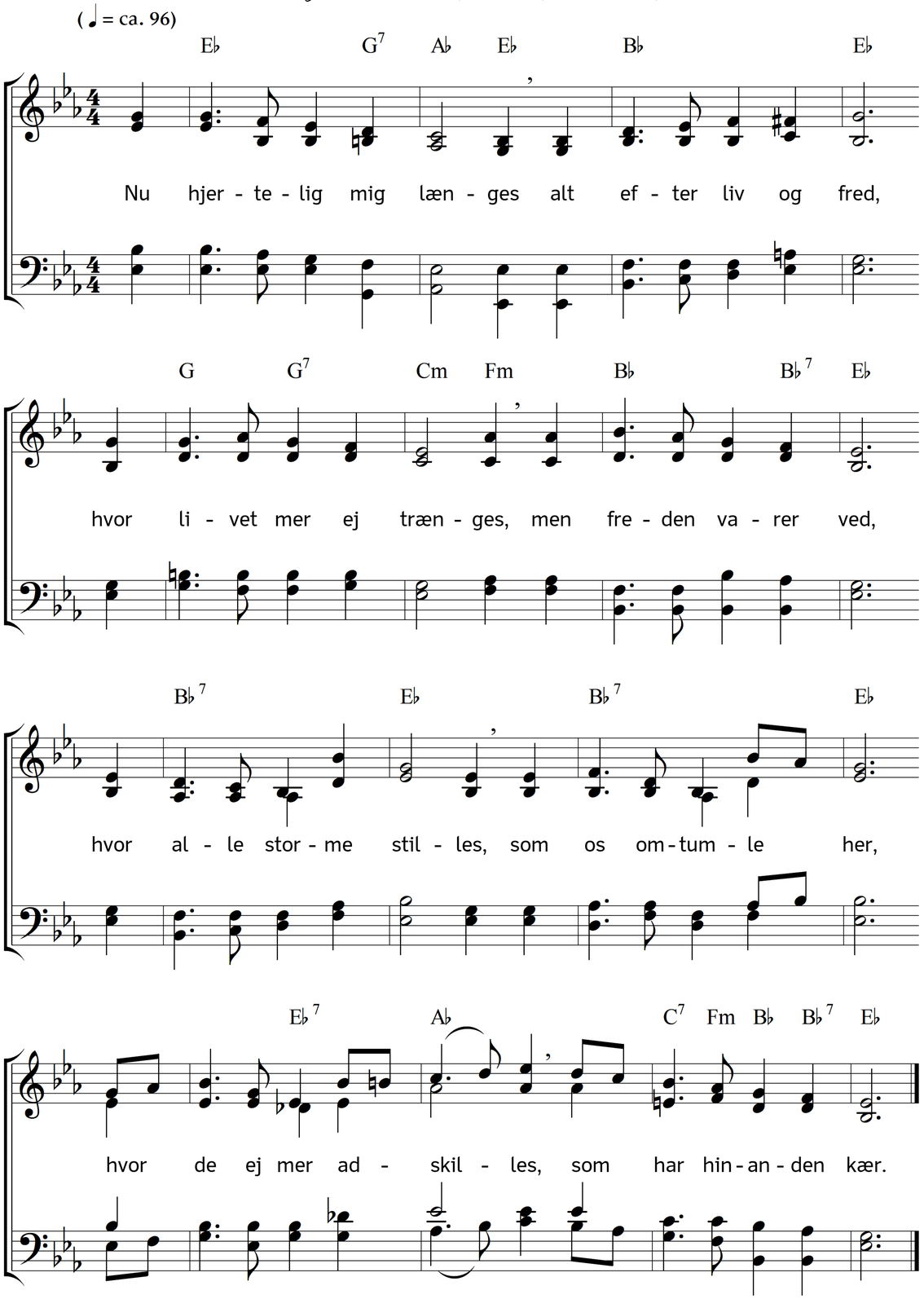

2. Den længsel i mit hjerte
dog under korsets tegn
har mere fryd end smerte
i kærlighedens egn;
thi når jeg længes efter
de liv, som mig har kær,
da får min længsel kræfter
til dem at komme nær.

3. Er vi på jorden begge
af hav og land adskilt,
da vore længsler strække
sig mod hinanden mildt,
til de hinanden skimte
som vandre-stjerner to
og synes, som de glimte,
at synge: "gak til ro!"

4. Er en af os hjemgangen
til hjertets fædreland,
at bo i gladhjems-vangen
bag dødens vilde strand,
dog lige nær vi ere
i længslers mødestund,
når "Med hinanden være"
er sagt af hjertens grund.

5. Gud Faders Søn den kære,
som evig holder ord
og vil i svaghed være
hos vennerne på jord,
til alle længselsfulde
han kommer dag og nat,
i varme og i kulde,
som sagt, han kommer brat.

6. Og med vor Herre kommer
kun for et suk, en bøn,
vort hjertes vår og sommer
med vennerne i løn,
så alle vore kære
vi tage kan i favn,
som ville sammen være
med os i J e s u navn.

7. Så gå med længsler milde
vi støvets sneglegang,
til sikkert, om end silde,
at række gladhjems vang,
hvor glemt er al vor møje,
og samlet al vor lyst,
og soleklart vort øje,
og frydesang vor røst.

Tekst: Nikolaj Frederik Severin Grundtvig. Musik: Johannes Thomas Rüegg.
Copyright © 2020 Johannes Thomas Rüegg. Kilde: www.christmysong.com/184/