AUF, SCHICKE DICH!

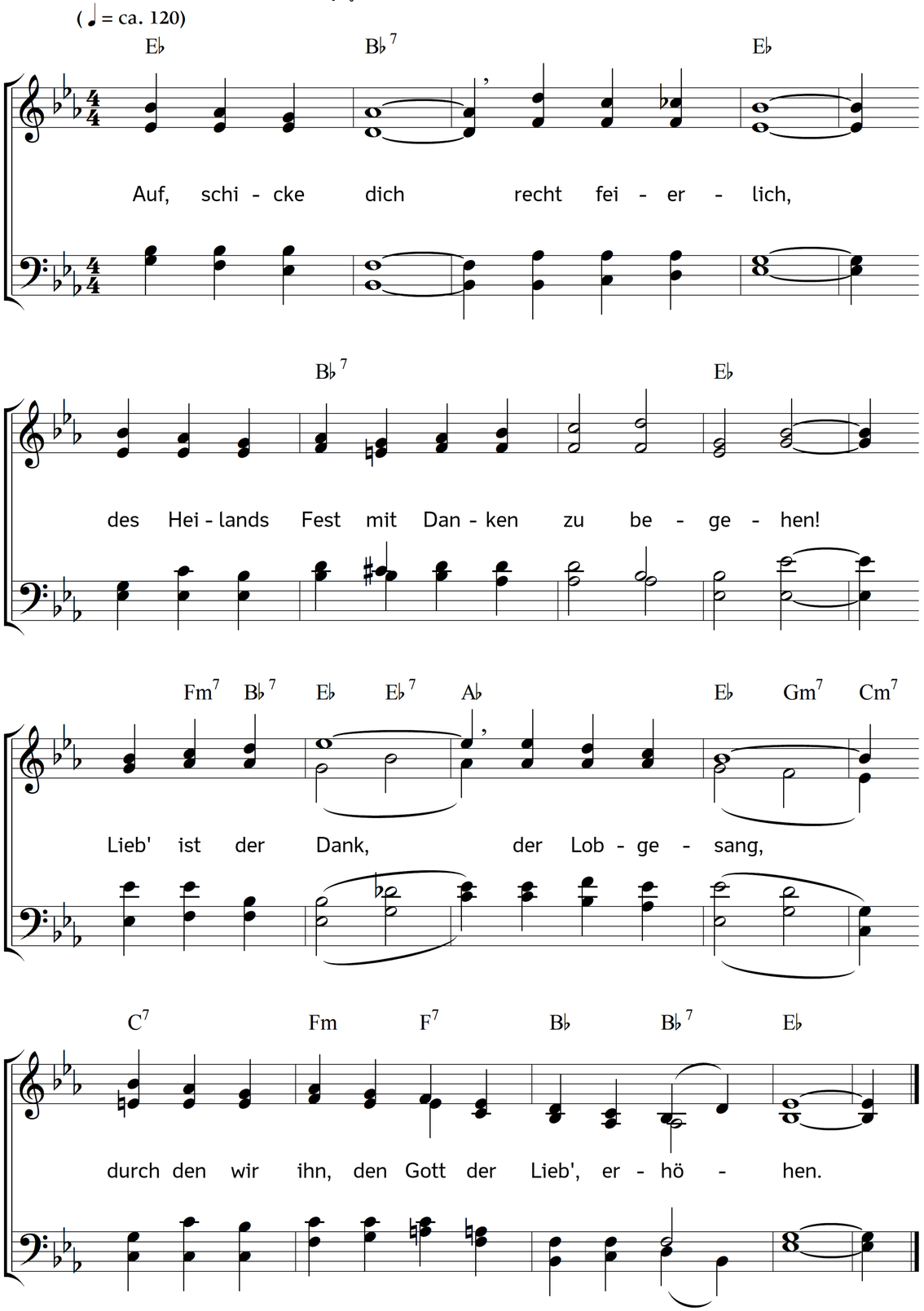

2. Sprich dankbar froh:
Gott hat also
die Welt in seinem ein'gen Sohn geliebet!
O wer bin ich,
Herr, dass du mich
so herrlich doch in deinem Sohn geliebet?

3. Er, unser Freund,
mit uns vereint
zur Zeit, da wir noch seine Feinde waren,
er wird uns gleich,
um Gottes Reich
und seine Lieb' als Mensch zu offenbaren.

4. Aus Dank will ich
in Brüdern dich,
dich, Gottes Sohn, bekleiden, speisen, tränken,
der Frommen Herz
in ihrem Schmerz
mit Trost erfreun und dein dabei gedenken.

5. Rat, Kraft und Held,
durch den die Welt
und alles ist, im Himmel und auf Erden!
Die Christenheit
preist dich erfreut,
und aller Knie soll dir gebeuget werden.

6. Erhebt den Herrn!
Er hilft uns gern,
und wer ihn ehrt, den wird sein Name trösten.
Gelobt sei Gott,
gelobt sei Gott!
Freut euch des Herrn und lobt ihn, ihr Erlösten.

Text: Christian Fürchtegott Gellert. Musik: Johannes Thomas Rüegg.
Copyright © 2017 Johannes Thomas Rüegg. Quelle: www.christmysong.com/1844/