ERINN'RE DICH, MEIN GEIST! ERFREUT

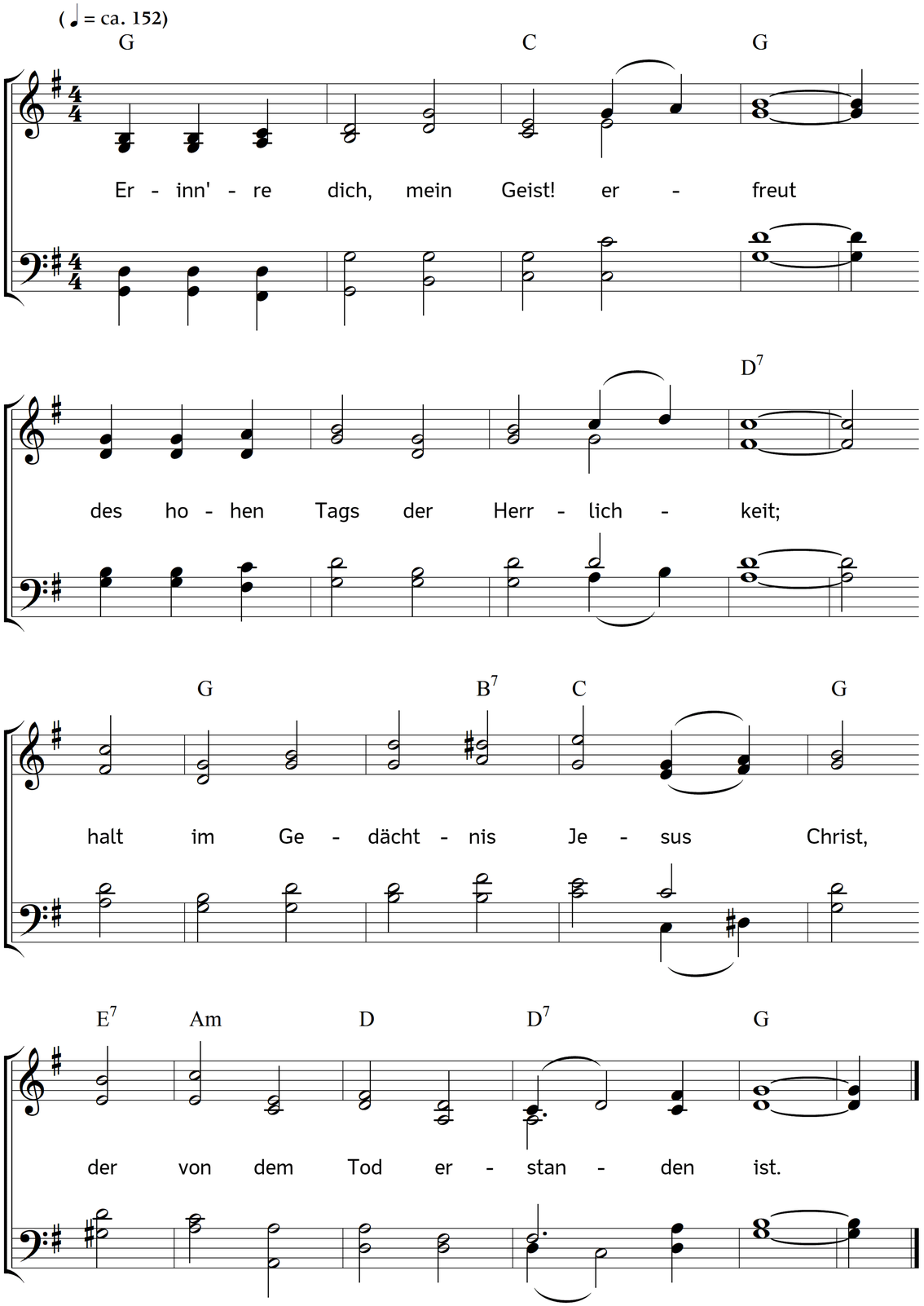

2. Fühl alle Dankbarkeit für ihn,
als ob er heute dir erschien',
als spräch er: "Friede sei mit dir!"
so freue dich, mein Geist, in mir.

3. Schau über dich und bet ihn an,
er misst den Sternen ihre Bahn;
er lebt und herrscht mit Gott vereint,
und ist dein König und dein Freund.

4. Macht, Ruhm und Hoheit immerdar,
dem, der da ist und der da war!
Sein Name sei gebenedeit
von nun an bis in Ewigkeit.

5. O Glaube, der das Herz erhöht!
Was ist der Erde Majestät,
wenn sie mein Geist mit d e r vergleicht
die ich durch Gottes Sohn erreicht?

6. Vor seinem Thron, in seinem Reich,
unsterblich, heilig, Engeln gleich
und ewig, ewig selig sein,
Herr, welche Herrlichkeit ist mein!

7. Mein Herz erlieget froh vor dir;
Lieb und Verwundrung kämpft in mir,
und voll von Ehrfurcht, Dank und Pflicht
fall ich, Gott! auf mein Angesicht.

8. Du, der du in den Himmeln thronst,
ich soll da wohnen, wo du wohnst,
und du erfüllst einst mein Vertraun,
in meinem Fleische dich zu schaun.

9. Ich soll, wenn du einst, Lebensfürst,
in Wolken göttlich kommen wirst,
erweckt aus meinem Grabe gehn,
und rein zu deiner Rechten stehn!

10. Mit Engeln und mit Seraphim,
mit Thronen und mit Cherubim,
mit allen Frommen aller Zeit
soll ich mich freun in Ewigkeit.

11. Zu welchem Glück, zu welchem Ruhm
erhebt uns nicht das Christentum!
Mit dir gekreuzigt, Gottessohn,
sind wir auch auferstanden schon.

12. Nie komm es mir aus meinem Sinn,
was ich, mein Heil, dir schuldig bin,
damit ich mich, in Liebe treu,
zu deinem Bilde stets erneu'!

13. Er ist's, der alles in uns schafft;
sein ist das Reich, sein ist die Kraft,
halt im Gedächtnis Jesus Christ,
der von dem Tod erstanden ist!

Text: Christian Fürchtegott Gellert. Musik: Johannes Thomas Rüegg.
Copyright © 2018 Johannes Thomas Rüegg. Quelle: www.christmysong.com/1852/