SEI STILL!

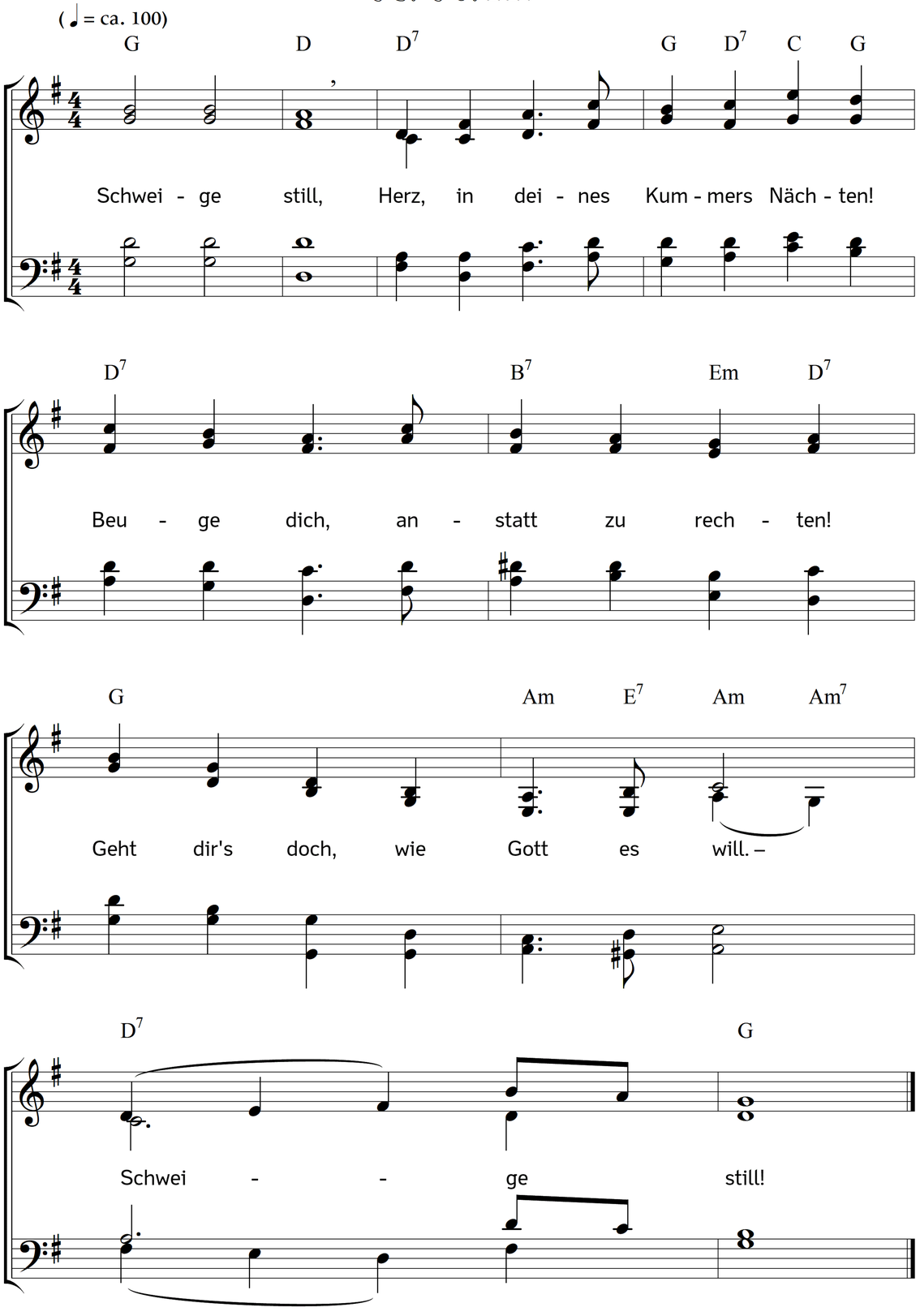

2. Schweige still!
Deine Worte sind vergebens,
bis zum Rätsel deines Lebens
Gottes Wort ertönen will.
Schweige still!

3. Halte still!
Tut des Vaters Zucht dir wehe:
schließ dich fest an seine Nähe,
der dich richtend retten will.
Halte still!

4. Halte still!
Schneidet manche blut'ge Wunde
dir dein Arzt, auf dass gesunde,
was vernarbend sterben will:
Halte still!

5. Herr, mein Gott!
Gib mir Gnade, still zu schweigen,
still zu halten, mich zu beugen
deiner Führung Machtgebot,
Herr, mein Gott!

6. Herr, mein Hirt,
reiche mir aus deiner Fülle
Glaubenskräfte, Glaubensstille,
bis die Nacht zum Tage wird, –
Herr, mein Hirt!

Text: Meta Heusser-Schweizer. Musik: Johannes Thomas Rüegg.
Copyright © 2018 Johannes Thomas Rüegg. Quelle: www.christmysong.com/1855/