Mein Jesus lebt!

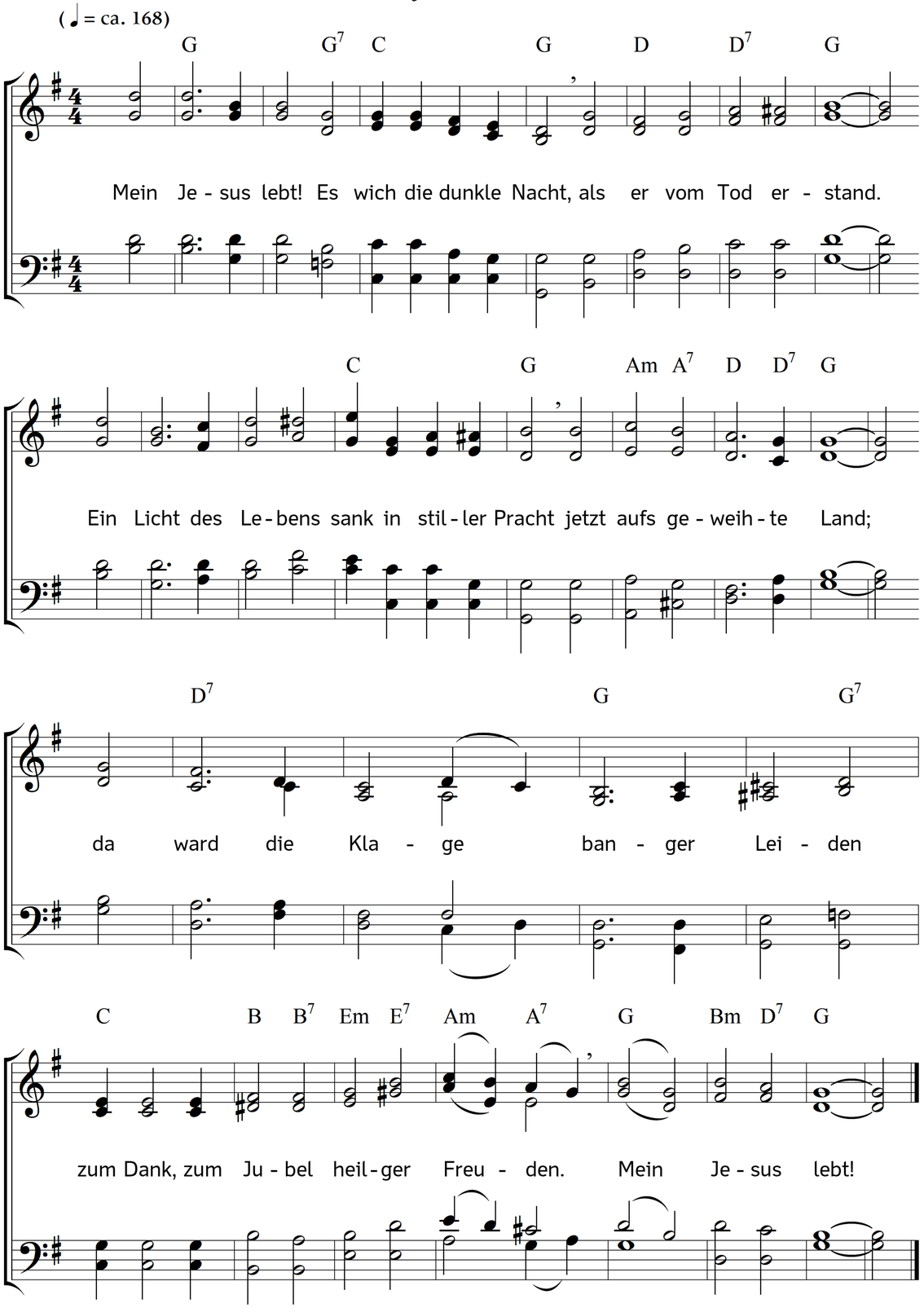

2. Mein Jesus lebt! Er kam, der starke Held,
der Friedefürst, voll Huld;
er brachte Leben in die tote Welt,
Vergebung unsrer Schuld.
Er, den zu uns die Liebe führte,
rang mit dem Tod, und triumphierte.
Mein Jesus lebt!

3. Mein Jesus lebt! Mit stiller Freudigkeit
wall ich nun meine Bahn,
geh festen Muts durch Not, Gefahr und Streit
zu meinem Ziel hinan.
Mich führt die Wahrheit, die er lehrte,
sein Heil, das mir sein Tod bewährte.
Mein Jesus lebt!

4. Mein Jesus lebt! Wer ists, der ihm mich raubt?
Ich bin sein Siegeslohn!
Hat ihn nicht Gott als unser Oberhaupt
gesetzt auf seinen Thron?
Er schirmet nun die Seinen alle;
wer ihn umfasst, kommt nie zum Falle.
Mein Jesus lebt!

5. Mein Jesus lebt! Er hat das Todestal
mir durch sein Licht erhellt.
Bald leuchtet mir der ewgen Sonne Strahl
in jener Heimatwelt;
dort ruh ich, sicher vor Gefahren,
im Kreise der verklärten Scharen.
Mein Jesus lebt!

6. Mein Jesus lebt! – Wie ist der Lohn so groß,
den einst der Glaub erhält.
Weg, eitle Lust! ich weiß ein bessres Los,
als flücht'ges Glück der Welt:
er will mir ewge Fülle geben,
der sprach: ich leb, und ihr sollt leben! –
Mein Jesus lebt!

Text: Verfasser/in unbekannt. Musik: Johannes Thomas Rüegg.
Copyright © 2018 Johannes Thomas Rüegg. Quelle: www.christmysong.com/1858/