DER HERR, IN DESSEN GÜTE

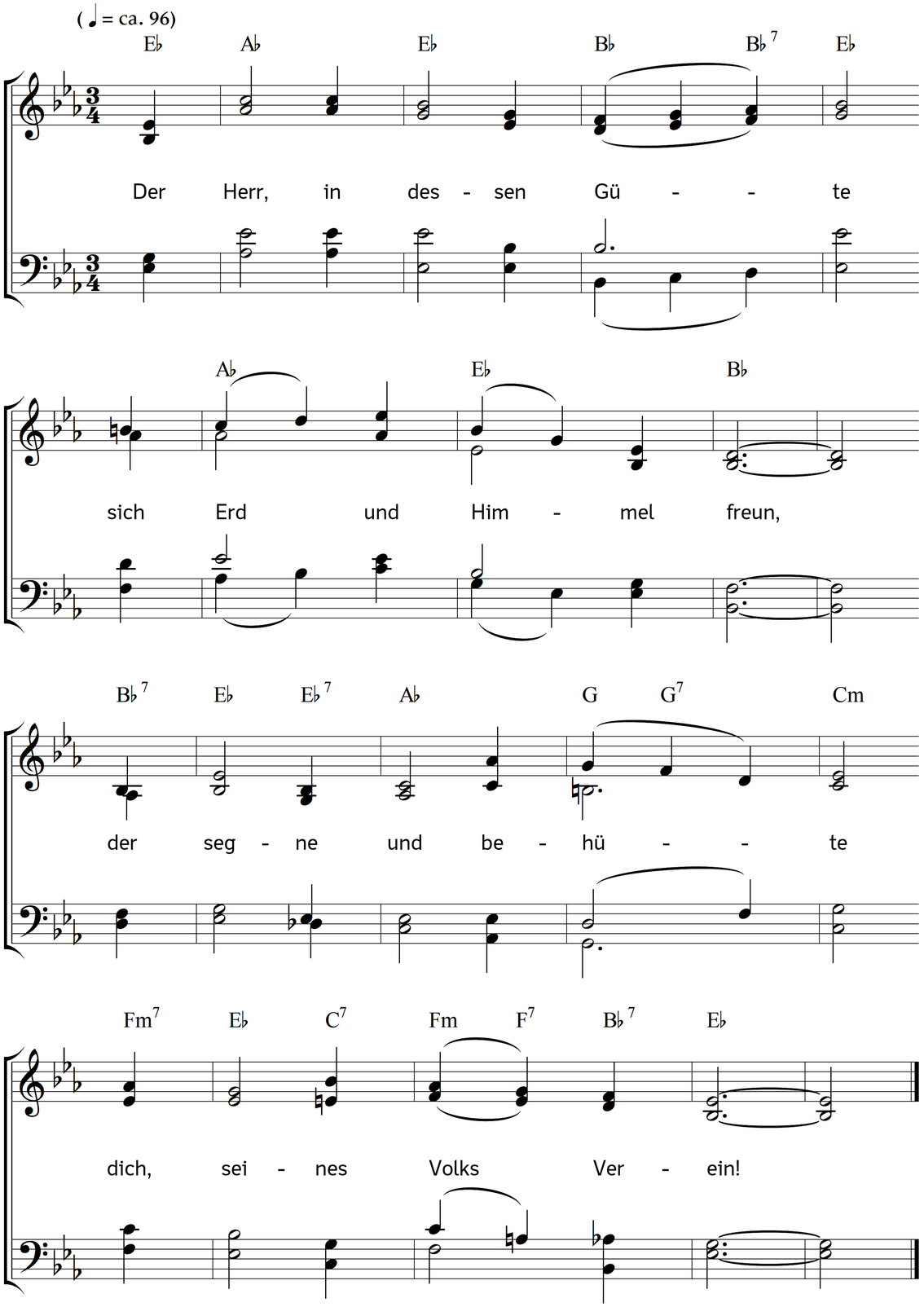

2. Der Herr, reich ohne Grenzen
an Gnade, an Geduld,
lass hell und mild dir glänzen
das Antlitz seiner Huld!

3. Der Herr, dein Gott, erhebe
den Blick voll Freundlichkeit,
dass er dir Frieden gebe,
wie keine Welt ihn beut!

4. Gesegnet bleib im Namen
des dreimal heilgen Herrn!
Sein ganzes Volk sprech Amen,
er segnet ja so gern.

Text: Karl Bernhard Garve. Musik: Johannes Thomas Rüegg.
Copyright © 2018 Johannes Thomas Rüegg. Quelle: www.christmysong.com/1866/