DREIEINIGKEIT, DER GOTTHEIT HELLER SPIEGEL

(♩ = ca. 132)

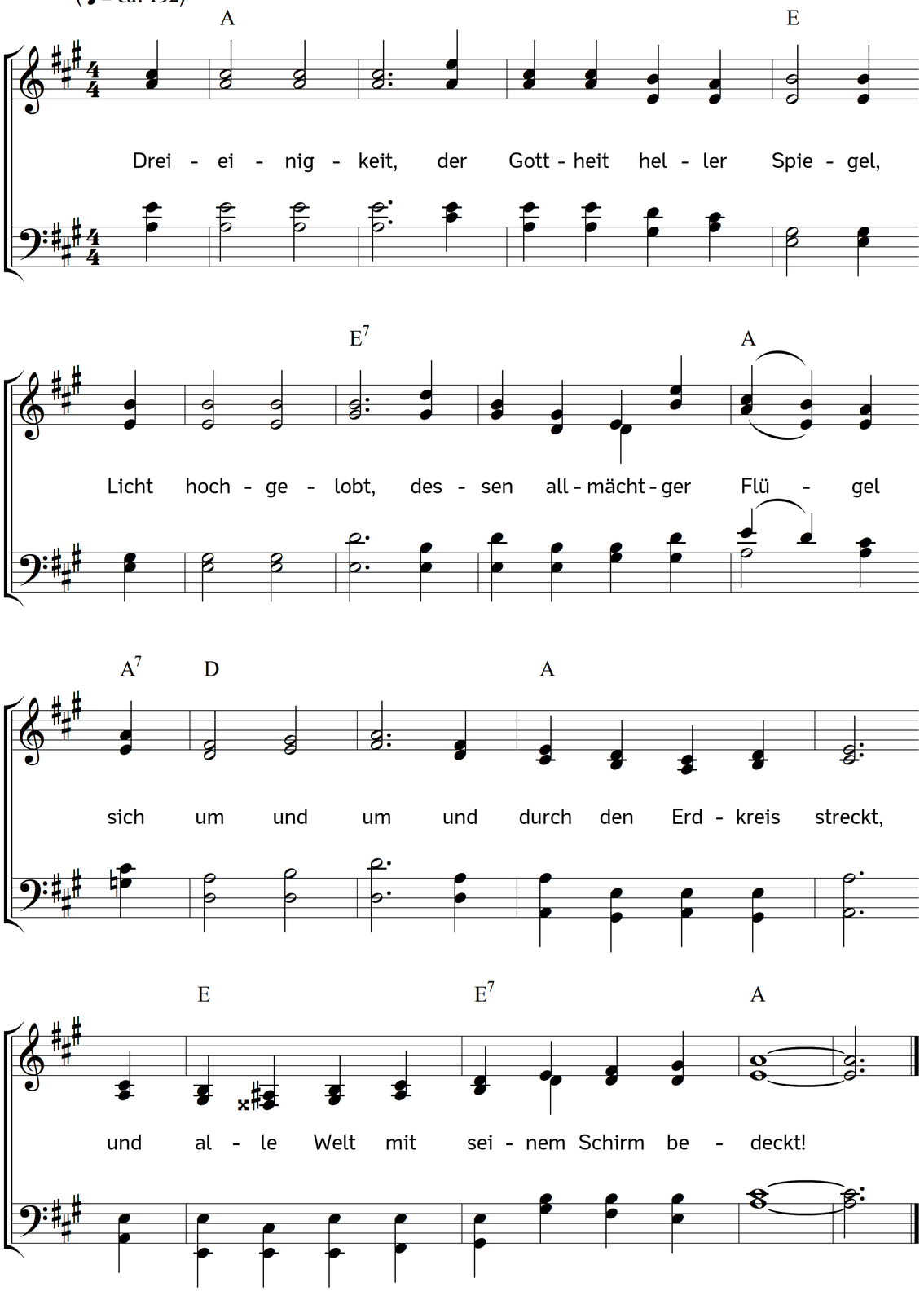

2. Wir loben dich, sobald die Sonn erwachet,
wir loben dich, wenn sie den Abend machet;
was lebt und webt auf dieser Erde weit,
ist alles, Herr, zu deinem Dienst bereit.

3. O reicher Schatz! O unumschränktes Wesen!
Wer hat je deine Herrlichkeit gelesen?
O tiefer Brunn! O unerforschte Pracht!
Wie groß, o Gott, wie groß ist deine Macht!

4. Gib, dass von dir dies Wort bei uns stets klinge:
Von Ihm, durch Ihn, zu Ihm sind alle Dinge!
Dem großen Gott sei Ehr in Ewigkeit:
Ja, Amen! Ja! singt alle Christenheit.

Text: Johann Frank. Bearbeitet. Musik: Johannes Thomas Rüegg.
Copyright © 2018 Johannes Thomas Rüegg. Quelle: www.christmysong.com/1867/