WOHL DEM, DER JESUS LIEBET

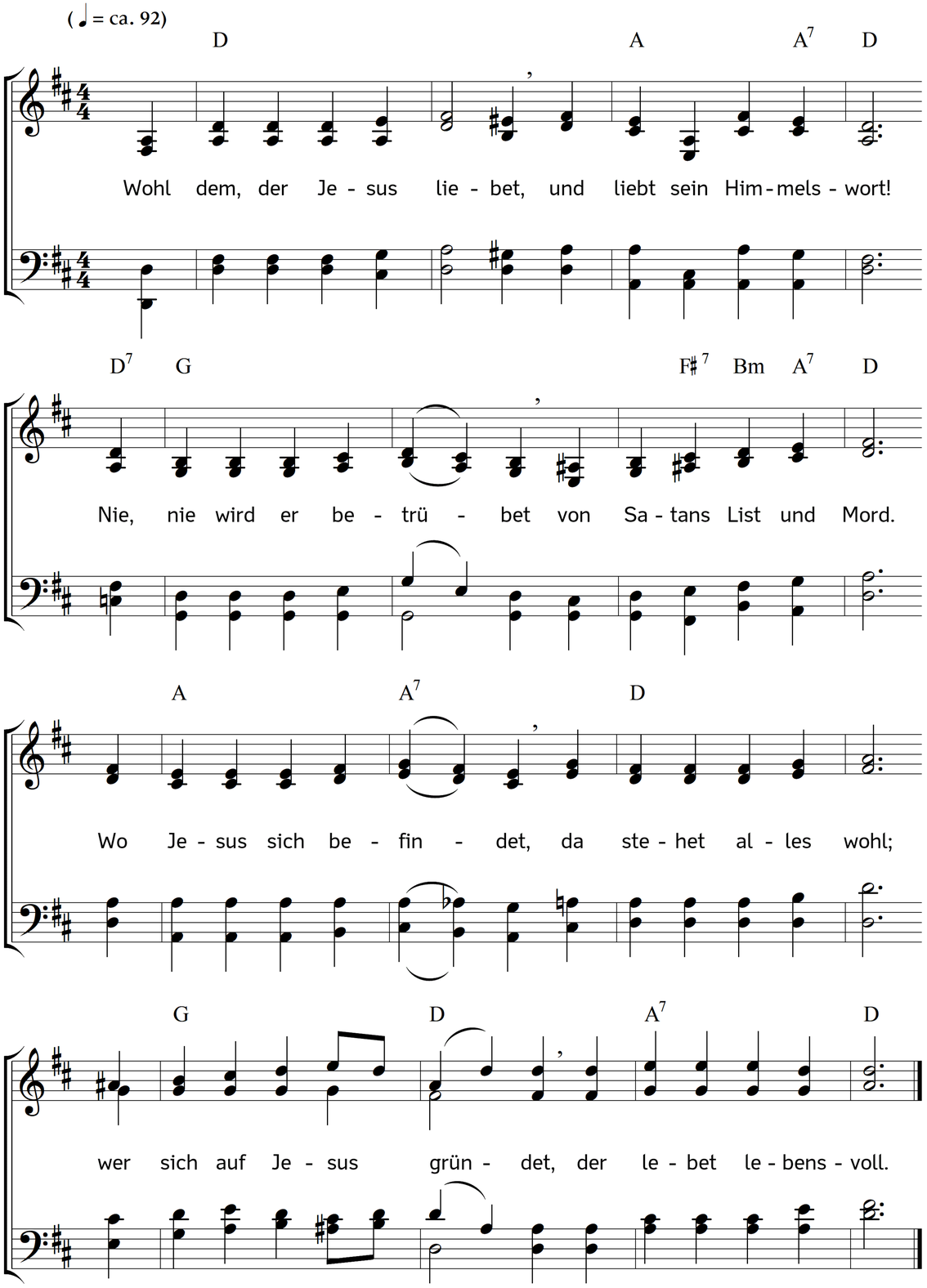

2. Bist du vielleicht verirret,
suchst Ruhe hier und dort;
hat dich die Welt verwirret –
komm, hier ist Gottes Wort!
Das wird dir klärlich weisen
die rechte Lebensbahn,
darauf du müssest reisen,
wenn du willst himmelan.

3. Bist du vielleicht betrübet,
und wirst du fort und fort
durch Kreuz und Not geübet –
komm, hier ist Gottes Wort!
Dies wird dein Herz erquicken,
dass, wenn gleich Höll und Welt
dich wollten unterdrücken,
du doch behältst das Feld.

Hast du dich lassen blenden,
suchst Licht am dunkeln Ort,
und irrest aller Enden –
komm, hier ist Gottes Wort!
Dies macht, dass auch die Blinden
zum wahren Lebenssteg
sich wieder können finden
von ihrem finstern Weg.

5. Und wirst du auch geführet
im Geist durch einen Ort,
wo nur der Tod regieret –
komm, hier ist Gottes Wort!
D a m i t wirst du besiegen
die härt'ste Seelennot,
und nimmermehr erliegen
dem letzten Feind, dem Tod.

6. Hilf, Jesus, dass ich liebe
dein seligmachend Wort,
und stets darin mich übe;
hilf, o mein Seelenhort,
dass ich's in meinem Herzen
bewahr durch deine Huld;
damit in Kreuz und Schmerzen
es Frucht bring in Geduld!

Text: Anna Sophia, Landgräfin vom Hessen. Musik: Johannes Thomas Rüegg.
Copyright © 2018 Johannes Thomas Rüegg. Quelle: www.christmysong.com/1868/