NØJSOMHED

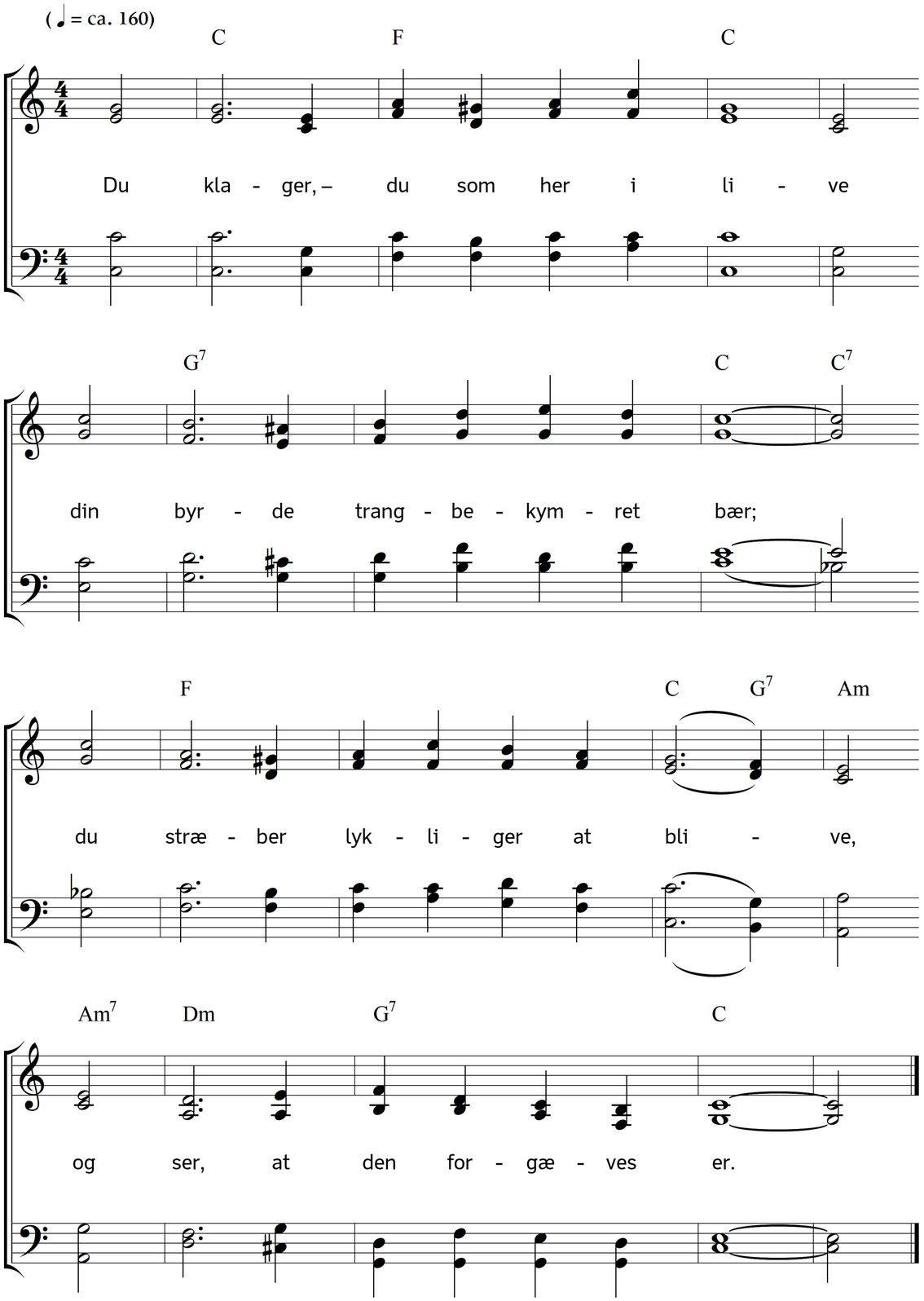

2. Ja, klag kun! Gud tillader tåre.
Men dog, betænk dig vel derhos:
den lykke, som vi ønsker såre,
er den og lykke just for os?

3. Høj stand og rigdom kun forblinder:
der har lyksalighed ej sted.
Den sande sjælero vi finder
i dyden og i nøjsomhed.

4. Nyd det med tak, hvad Gud dig giver.
Undvær glad, hvad du savne må;
i hver stand glæde fundet bliver;
i hver stand vil du byrde få.

5. Se, Gud er Herre! sine gaver
uddeler han med alvis hånd.
Ej så, som vi det gerne haver,
dog så, som det os gavne kan.

6. Er du så dristig, at du tænker,
hans godhed skulle glemme dig?
Han mere, end vie fortjene, skænker;
men ej det, som er skadelig.

7. Fortær ej livets bedste kræfter
i ladhed og i mistillid;
besørg dit kalds pligt, stræb derefter
at nytte vel din lives tid.

8. Ved pligt og flid sig Gud hengive,
i håbet evig lykke se;
det vejen er til ro i live.
Den vej, Gud, lær din tjenere!

Tekst: Christian Fürchtegott Gellert. Oversættelse: Johan Ernst Heilmann. Musik: Johannes Thomas Rüegg.
Copyright © 2018 Johannes Thomas Rüegg. Kilde: www.christmysong.com/1876/