DU, SOM GÅR UD FRA DEN LEVENDE GUD

(♩ = ca. 132)

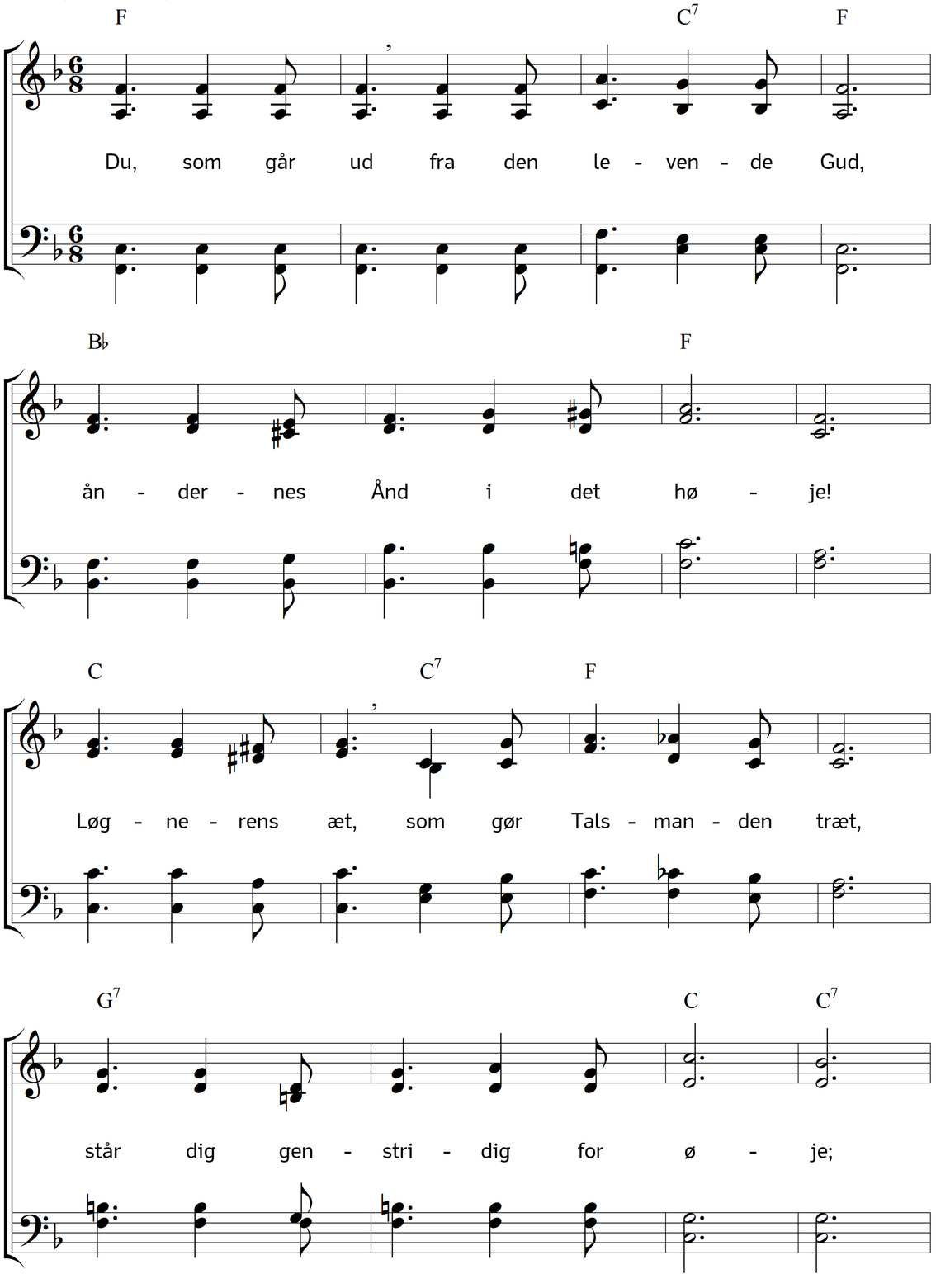

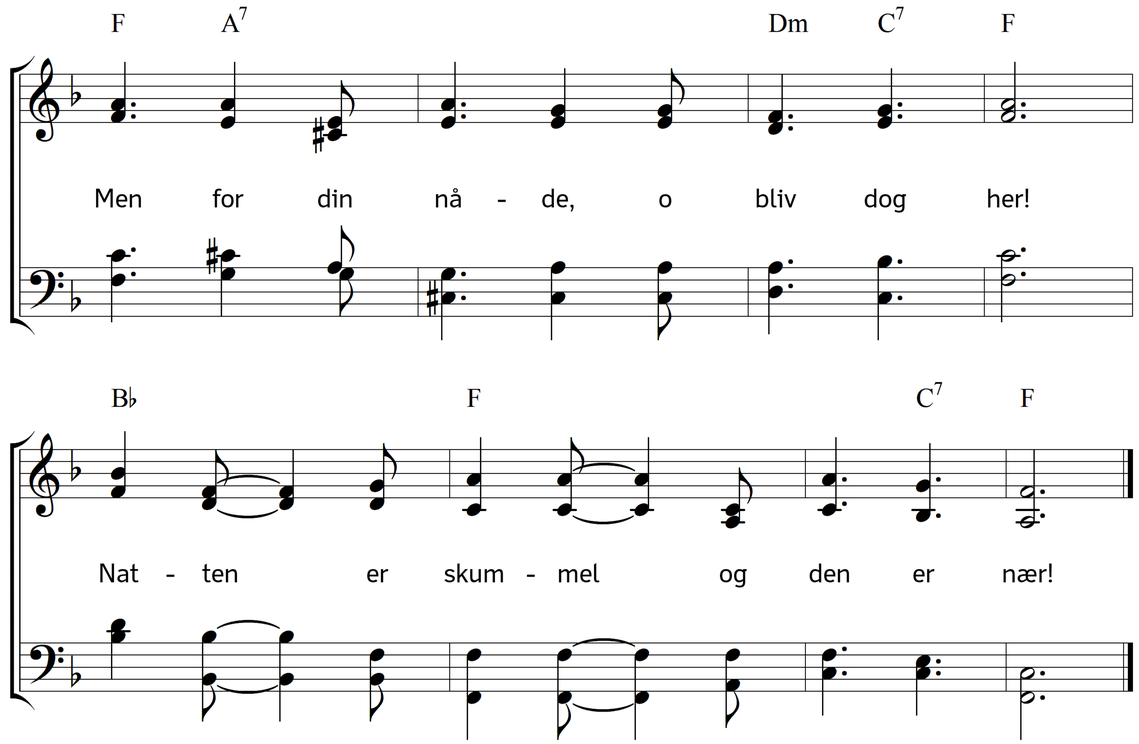

2. Tunger af ild,
og dog prædiken mild,
giv dem, du salver og sender!
Saligheds ord,
i apostlenes spor,
vandre til jorderigs ender!
Så ingen menneskefod har rørt
pletten, hvor ikke dets røst blev hørt!

3. Glæde og lys,
med dem komme til bys,
blomstre lad muld, hvor de træde!
Styrke og mod
bringe svaghed på fod!
Trøst finde alle som græde!
Ved evangeliets milde røst
miskundhed vågne i hvert et bryst!

4. Skin over vang,
som en morgen med sang,
morgen i maj, når der grønnes!
Lifligheds magt
gøre dorskhed opvakt,
så på Guds nåde der skønnes!
Tonerne dybe i gry og kvæld
røre selv hjertet så hårdt som fjeld!

5. Pinselig dåb,
til Guds herligheds håb,
folkefærd alle genføde!
Tale og skrift
om vor Frelsers bedrift
blomstre som roserne røde!
Livstræet skyde af korsets rod!
Smage lad alle, vor Drot er god!

6. Saligheds fryd,
for Genløserens dyd,
times lad mennesker alle!
F a d e r e n s råd
og den H e l l i g å n d s dåd
sammen i F r e l s e r e n falde!
Så af det hele, som Gud har skabt,
går kun fortabelsens æt fortabt!

Tekst: Nikolaj Frederik Severin Grundtvig (efter James Montgomery). Musik: Johannes Thomas Rüegg.
Copyright © 2019 Johannes Thomas Rüegg. Kilde: www.christmysong.com/188/