DEN VIRKENDE TRO

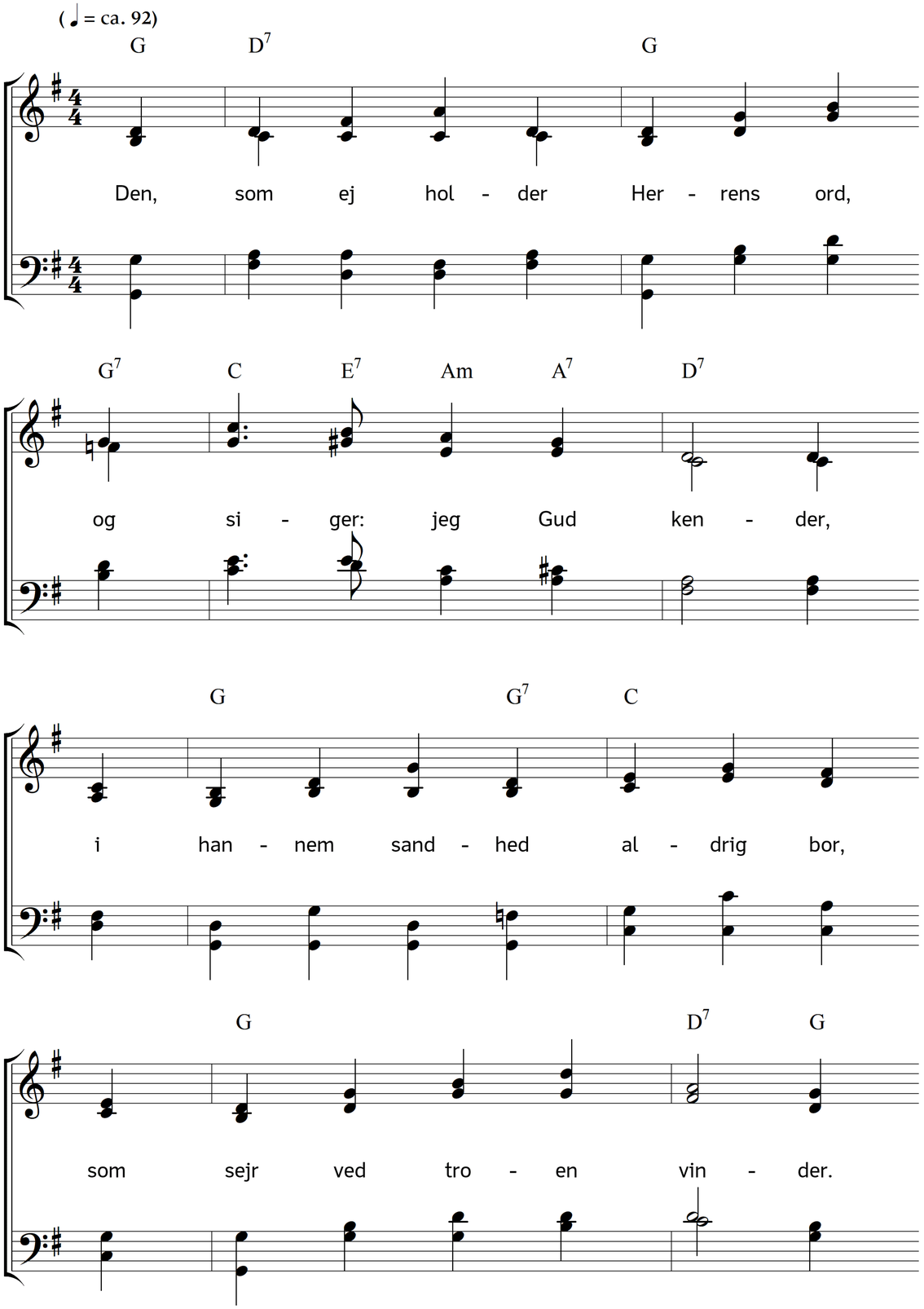

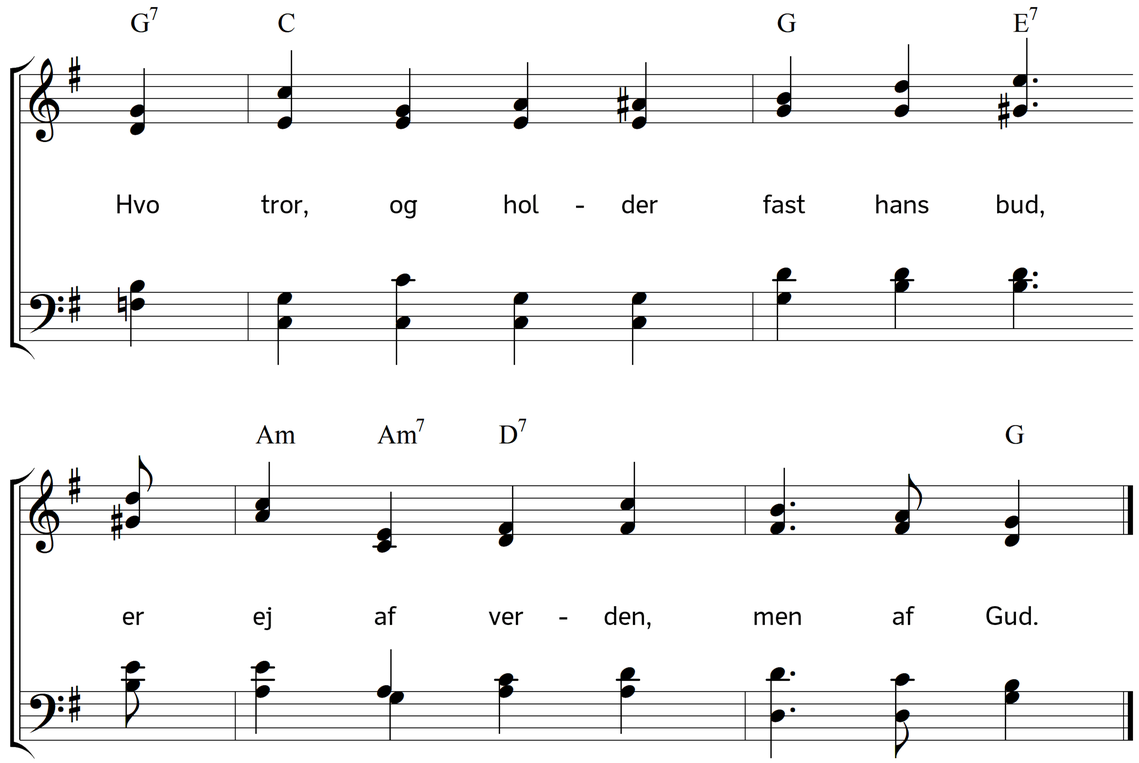

2. Den tro, som Herrens ord frembær,
 må kærligheds frugt bære.
Jo større da din kundskab er,
 jo frommer skal du være.
Din tro oplyser ej alen',
den styrker hjertet, gør det ren.

3. Ved Jesus ren af synd og skam
 vi himlen har i eje.
Hver den, som har det håb til ham,
 vist skyer syndres veje,
som kristen følger Jesu fod,
og renser sig ved Jesu blod.

4. Da er jeg Gud behagelig,
 når jeg lydagtig bliver.
Hvo budet holder, sandelig
 Guds kærlighed ham driver.
Han viser sand gudsfrygtighed
og troens frugt i hellighed.

5. I den Gud bliver, han i Gud,
 som blir i kærligheden.
Ja den er jo det største bud
 i himlen og herneden.
Gud selv er kærlighed: dit vel
består i ham at tage del.

Tekst: Christian Fürchtegott Gellert. Oversættelse: Johan Ernst Heilmann. Musik: Johannes Thomas Rüegg.
Copyright © 2018 Johannes Thomas Rüegg. Kilde: www.christmysong.com/1882/