DER TÄTIGE GLAUBE

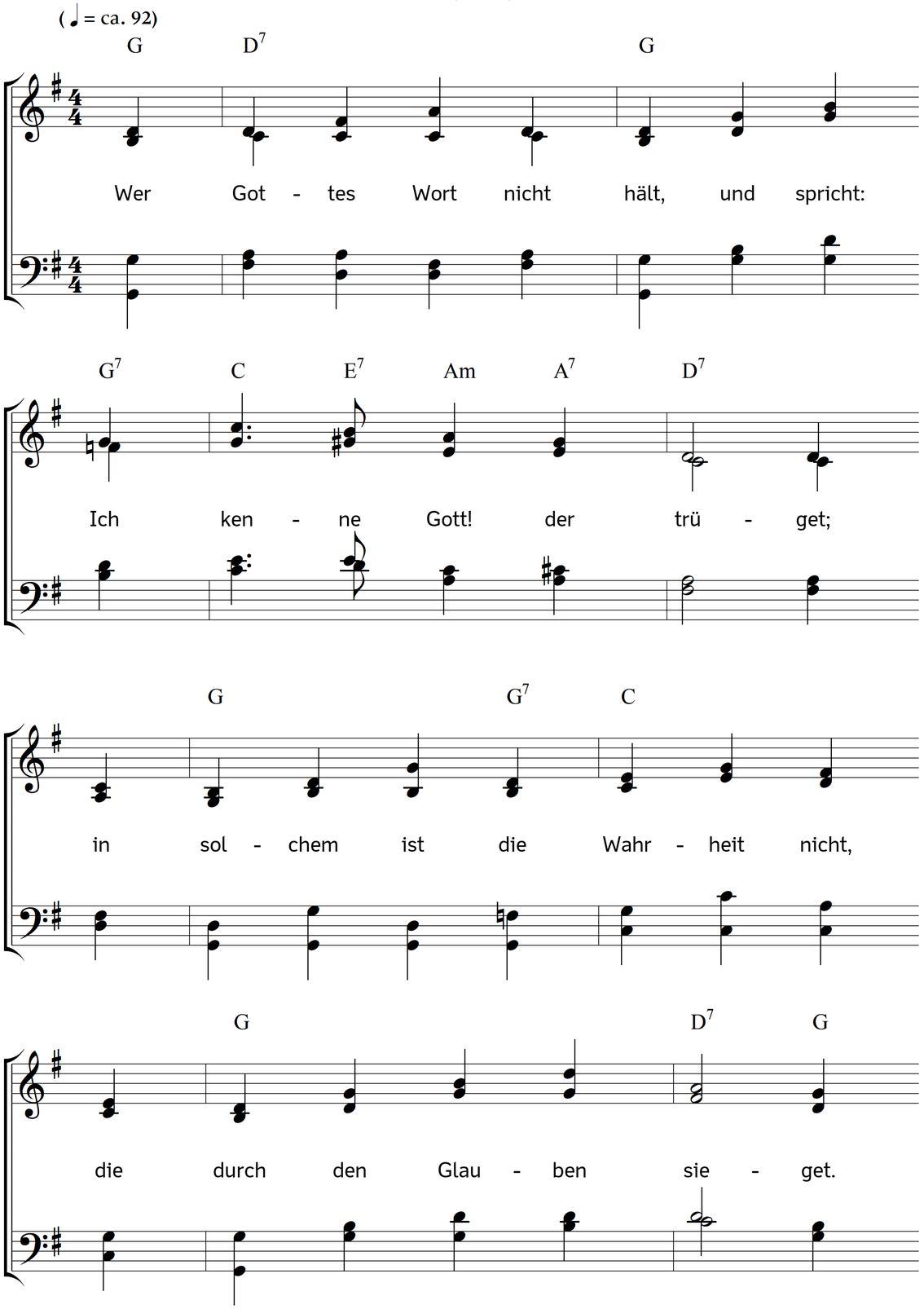

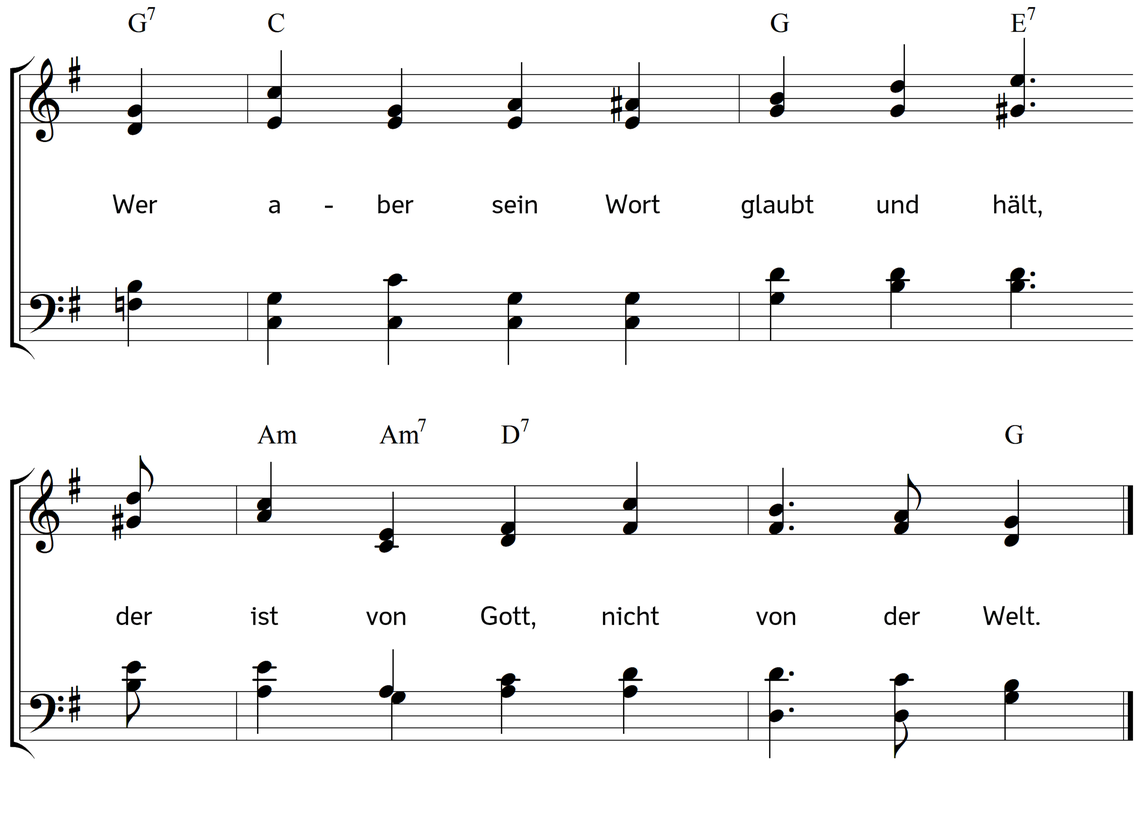

2. Der Glaube, den sein Wort erzeugt,
muss auch die Liebe zeugen.
Je höher dein' Erkenntnis steigt,
je mehr wird diese steigen;
der Glaub erleuchtet nicht allein,
er stärkt das Herz und macht es rein.

3. Durch Jesus rein von Missetat,
sind wir nun Gottes Kinder.
Wer solche Hoffnung zu ihm hat,
der flieht den Rat der Sünder;
folgt Christi Beispiel, als ein Christ,
und reinigt sich, wie Er rein ist.

4. Alsdann bin ich Gott angenehm,
wenn ich Gehorsam übe.
Wer die Gebote hält, in dem
ist wahrlich Gottes Liebe.
Ein täglich tätig Christentum,
das ist des Glaubens Frucht und Ruhm.

5. Der bleibt in Gott und Gott in ihm,
wer in der Liebe bleibet.
Die Lieb ist's, die die Cherubim,
Gott zu gehorchen, treibet.
Gott ist die Lieb; an seinem Heil
hat ohne Liebe niemand teil.

Text: Christian Fürchtegott Gellert. Musik: Johannes Thomas Rüegg.
Copyright © 2018 Johannes Thomas Rüegg. Quelle: www.christmysong.com/1882/