IGENNEM NAT OG TRÆNGSEL

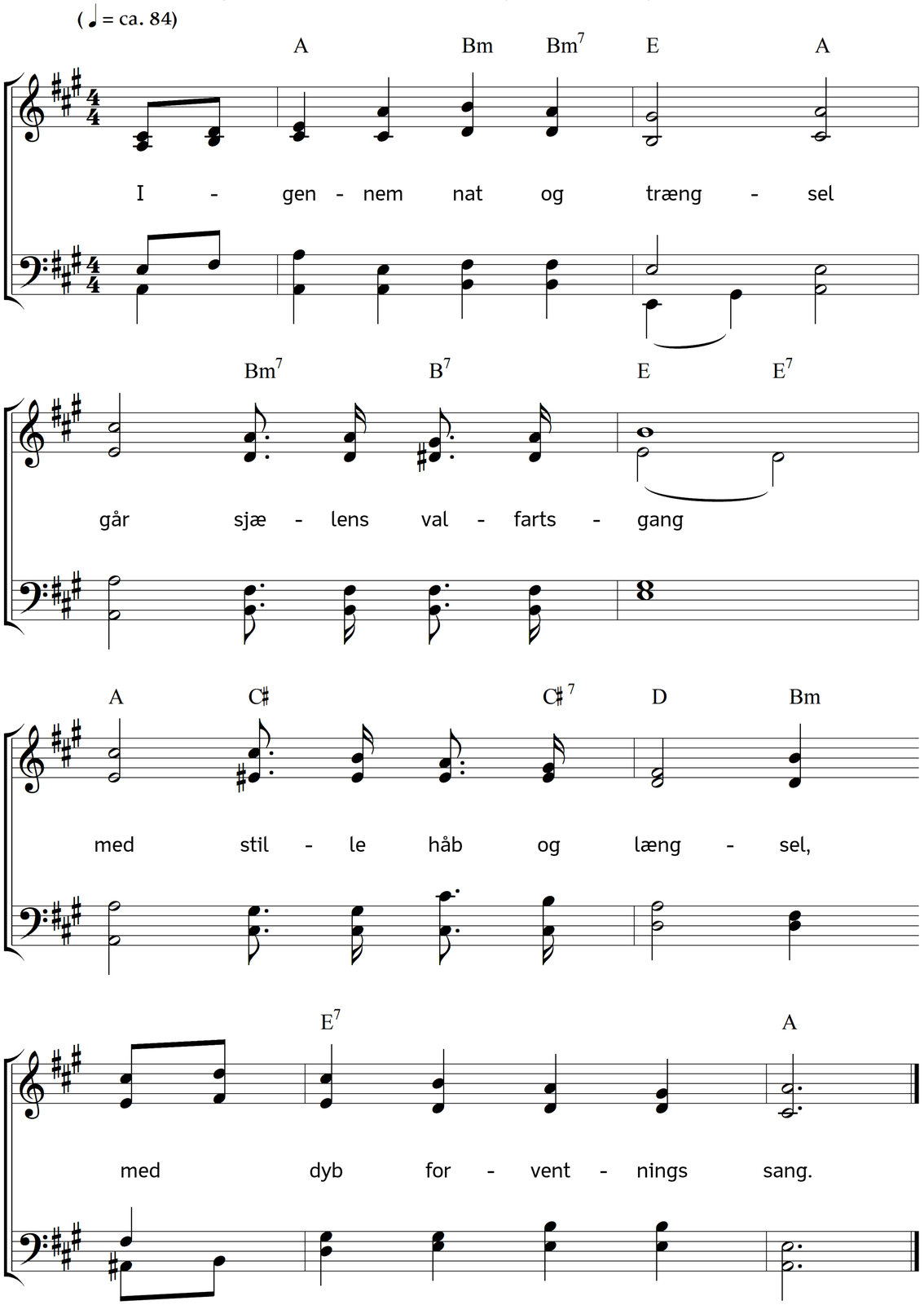

2. Det gennem natten luer,
det lyser gennem sky
til broder broder skuer
og kender ham på ny.

3. Vor nat det lys oplive,
som aldrig slukkes ud;
ét sind os alle give
i trængsel trøstens Gud!

4. Ét hjerte kærligt lue
i hver korsdragers bryst,
én Gud, til hvem vi skue,
én tro, ét håb, én trøst!

5. Én røst fra tusind munde,
én ånd i tusinds røst,
én fred, hvortil vi stunde,
én frelsens, nådens kyst!

6. Én sorg, ét savn, én længsel,
én Fader her og hist,
én udgang af al trængsel,
ét liv i Jesus Krist!

7. Så gå vi med hverandre
den store pilgrimsgang.
Til Golgata vi vandre
i ånd, med bøn og sang.

8. Fra kors, fra grav vi stige
med salig lov og pris
til den Opstandnes rige,
til frelsens paradis.

Tekst: Bernhard Severin Ingemann. Musik: Johannes Thomas Rüegg.
Copyright © 2010, 2020 Johannes Thomas Rüegg. Kilde: www.christmysong.com/192/