DER HERR IST UNSRE STÄRKE

(♩ = ca. 92)

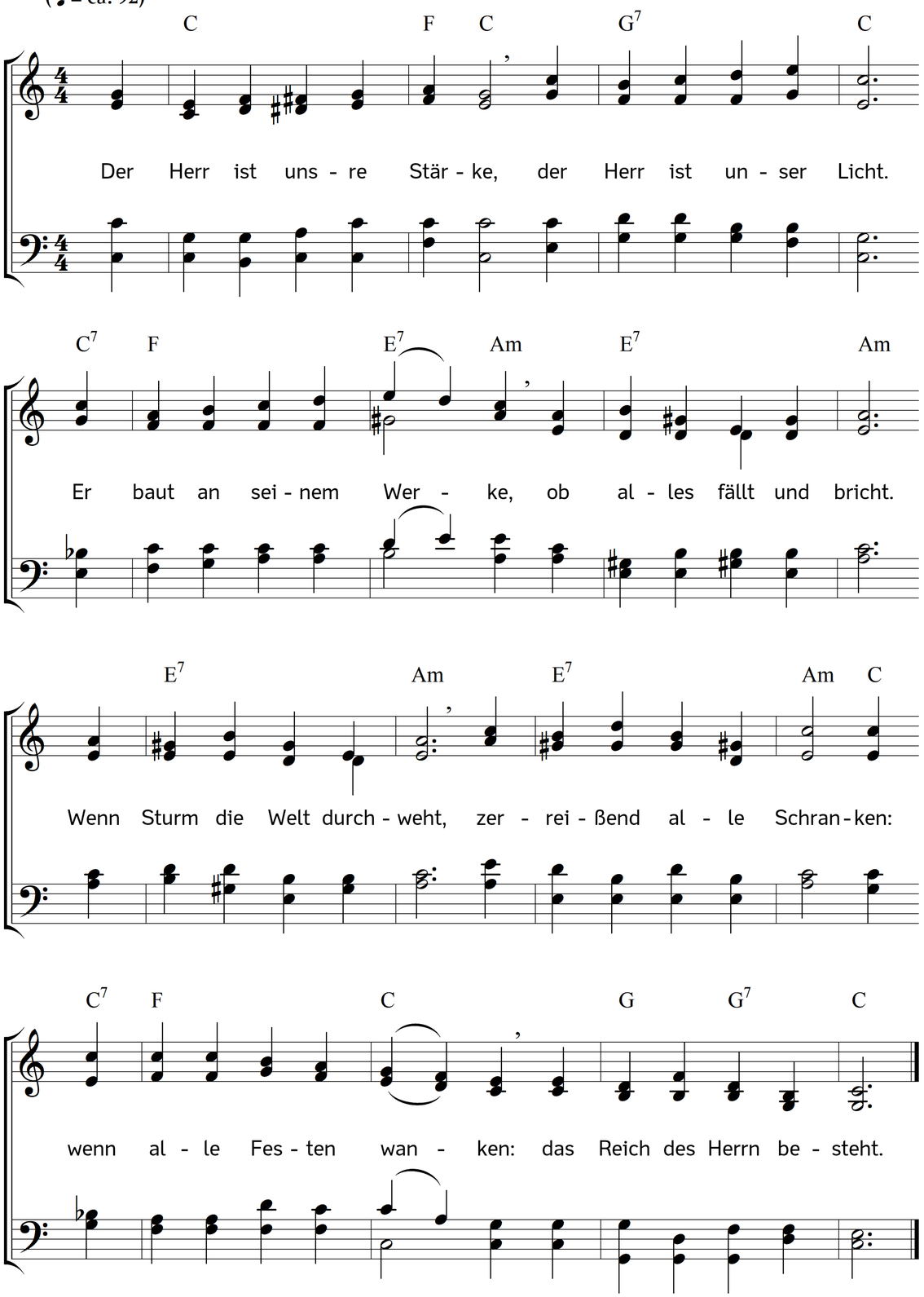

2. Sei ewiges Erbarmen,
das ist ein fester Hort.
Den Kindern und den Armen
erschließt er fort und fort
sein sichres Friedensreich,
die Arche in den Stürmen,
sein Volk darin zu schirmen,
in Wahrheit frei und gleich.

3. Frei von der Sünde Ketten,
um gleichen Preis befreit
durch ihn, der uns zu retten
in heißem Todesstreit
sich Thron und Volk errang.
Nun tönt dem Überwinder,
dem Heiland aller Sünder,
ein ewger Lobgesang.

4. Wir huld'gen diesem König!
Er ist im Kleinen groß;
nicht ist es ihm zu wenig,
in armer Hütten Schoß
sich Wohnungen zu baun.
Komm, Herr, in unsre Mitte,
lass auch in dieser Hütte
dein Friedensreich uns schaun!

Text: Meta Heusser-Schweizer. Musik: Johannes Thomas Rüegg.
Copyright © 2018 Johannes Thomas Rüegg. Quelle: www.christmysong.com/1957/