EHER NICHT

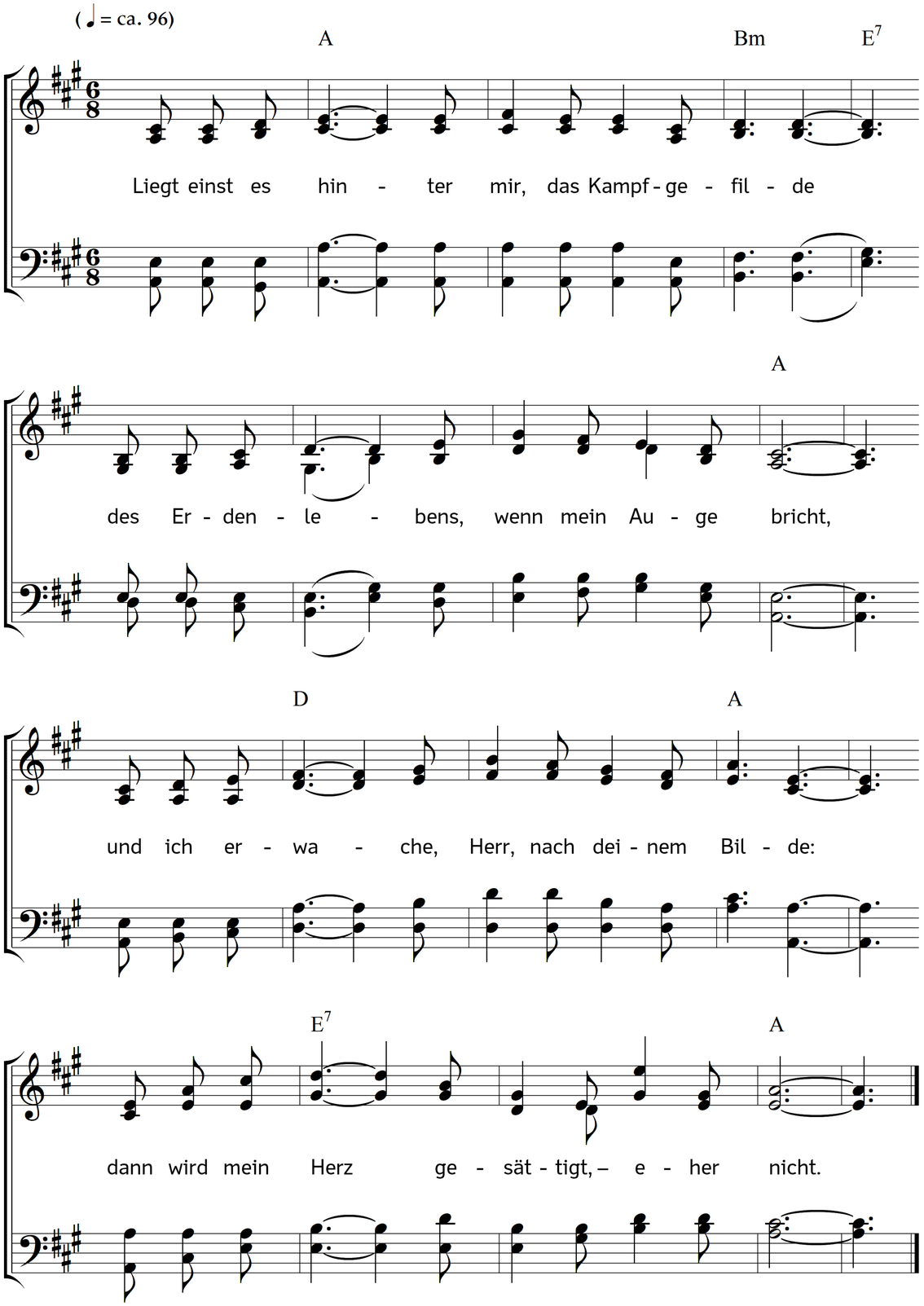

2. Wenn ich der Gnade volles Heil gefunden,
kein Dorn der alten Schuld mich mehr umflicht,
sind ausgeheilt der Sünde letzte Wunden:
dann wird mein Herz genesen, – eher nicht.

3. Wenn nun mein tiefstes Leben, losgekettet,
im Zug der Liebe aufwärts schwebt zum Licht,
wenn ich ihn schauen darf, der mich gerettet,
dann wird mein Herz befriedigt – eher nicht.

4. O Dank dir, Herr, für dieses leise Trösten!
nicht ewig birgest du dein Angesicht.
Bald hör ich Lobgesänge der Erlösten,
dann wird zum Psalm mein Seufzer, – eher nicht.

Text: Meta Heusser-Schweizer. Musik: Johannes Thomas Rüegg.
Copyright © 2018 Johannes Thomas Rüegg. Quelle: www.christmysong.com/1973/