DER HERR IST GUT!

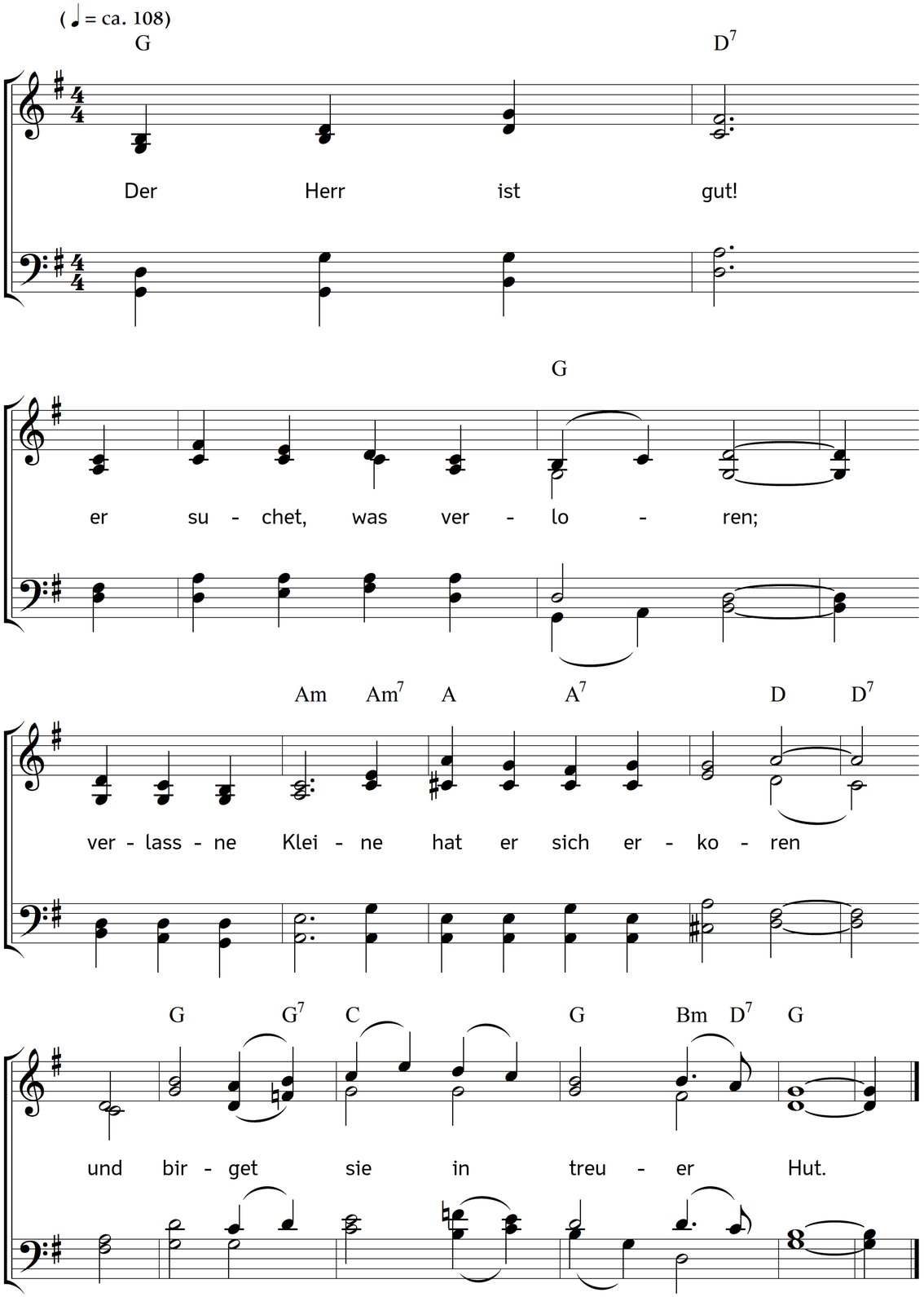

2. Der Herr ist nah!
es hört der Liebe Lauschen
im Rettungshause seines Fußtritts Rauschen,
der Eine Retter ist er ja.

3. Der Herr ist treu!
und ob wir treu nicht bleiben
und töricht oft sein Werk als Blinde treiben,
doch ist sein Segen täglich neu.

4. Der Herr ist groß!
sein Pflegekind die Erde.
Es ruht dies Haus und seine Kinderherde,
wir alle ruhn in seinem Schoß.

Text: Meta Heusser-Schweizer. Musik: Johannes Thomas Rüegg.
Copyright © 2018 Johannes Thomas Rüegg. Quelle: www.christmysong.com/1979/