BITTEN

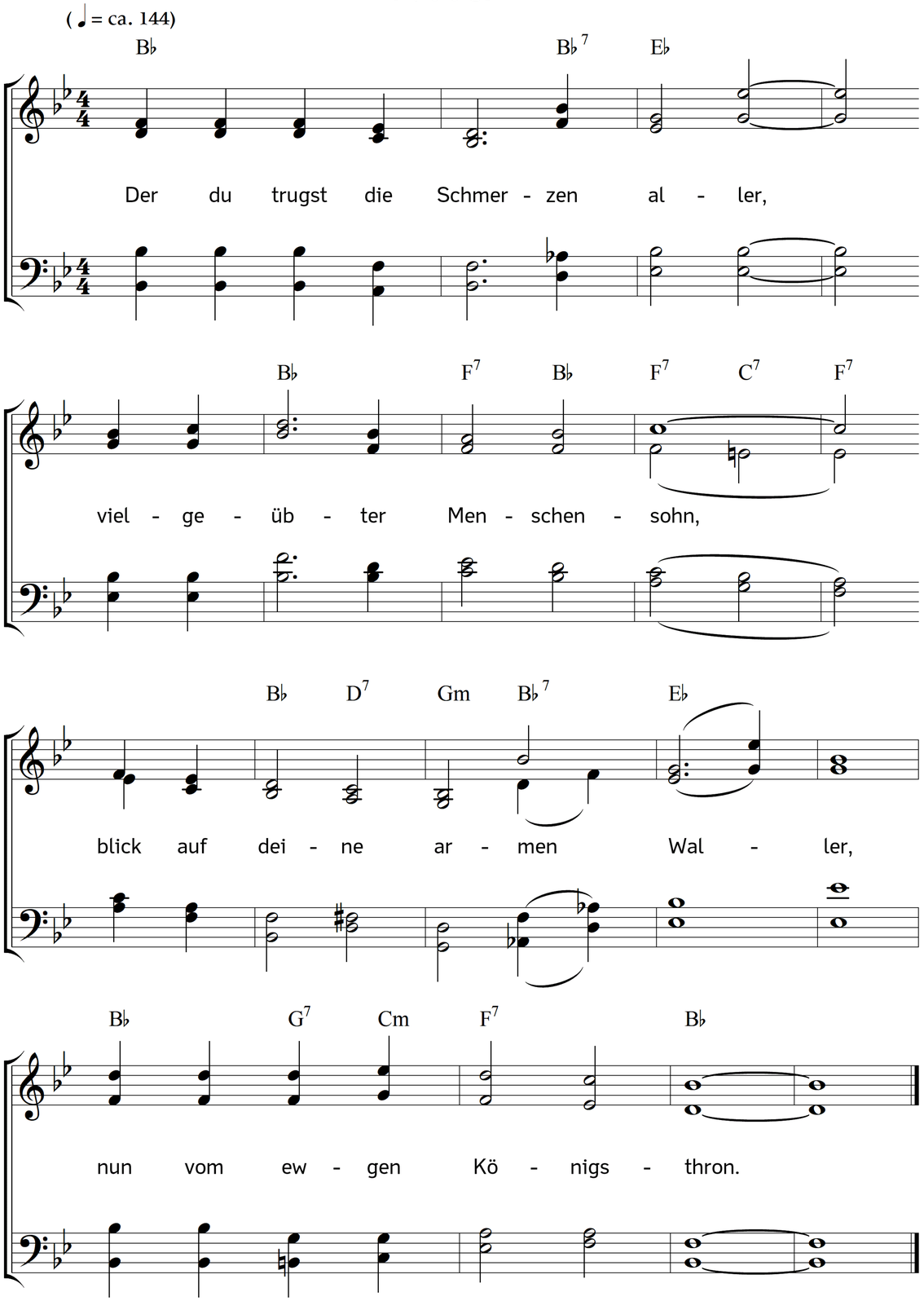

2. Walte, Herr, mit deiner Gnade
über deiner kleinen Schar;
gieß auf unsre Pilgerpfade
deinen Segen wunderbar!

3. Deines Geistes leises Wehen
fach in uns dein Leben an,
dass wir festen Schrittes gehen
deine schmale Glaubensbahn.

4. In das Innerste der Herzen
sprich dein: "Friede sei mit euch!"
Will die Not des Lebens schmerzen,
mach in dir uns froh und reich!

5. Als ein Born voll Lieb und Wahrheit,
als ein Licht am dunkeln Ort,
wohne, wirke, leb in Klarheit
unter uns dein heilges Wort.

6. Führt das eigne Herz uns irre,
wache du und rette du!
Nach des Tagewerks Gewirre
schenk uns deine Sabbatruh.

7. Will Versuchung uns umfangen,
lass uns schaun dein leidend Bild;
will im Kampf der Seele bangen,
sei du Sieger, Schirm und Schild!

8. Deck uns schön geschmückter Sünden
Wurzel auf, und lass uns dann
bald den Weg zum Kreuze finde,
wo die Schuld du ausgetan.

9. Wird die Abenddämmrung trüber,
Stern vom Morgen, leucht uns stets!
Trag uns oft zu dir hinüber
auf den Schwingen des Gebets!

10. Unsre dunkeln Lampen schmücke
mit des Glaubens Öl fortan;
stärke unsrer Hoffnung Blicke
ins verheißne Kanaan.

11. Gieße über die Gemeine
deiner Liebe Reichtum aus,
und im seligen Vereine
führ uns heim ins Vaterhaus.

12. O wie wollen wir dich loben,
guter Hirte, wenn du einst
in der Mutterstadt dort oben
deine Herde dir vereinst!

Text: Meta Heusser-Schweizer. Musik: Johannes Thomas Rüegg.
Copyright © 2018 Johannes Thomas Rüegg. Quelle: www.christmysong.com/1982/