Von dem einigen Vergnügen an Jesus

(♩ = ca. 96)

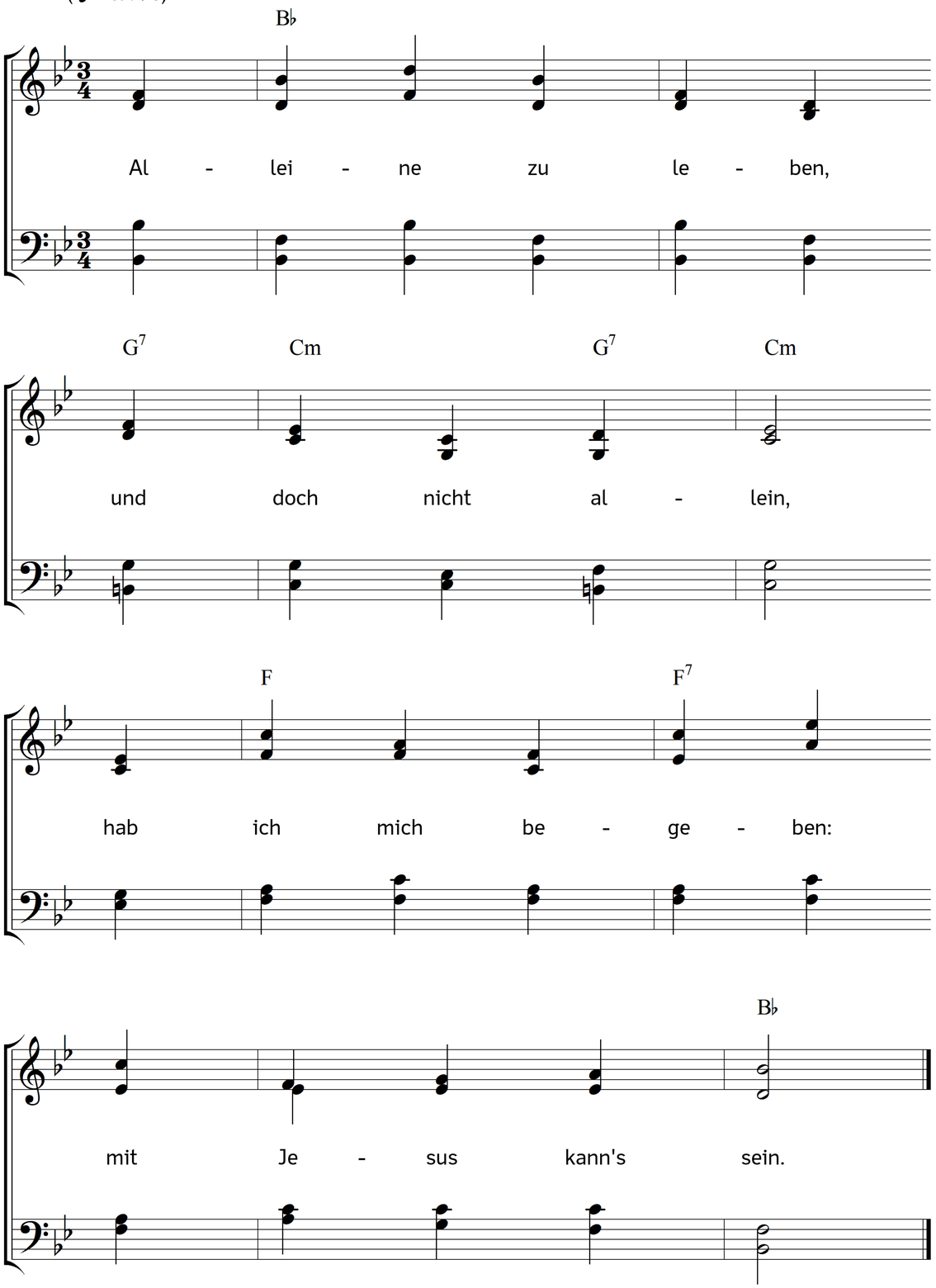

2. Mein Alles in allen,
mein Jesus ohn Trug
soll mit mir stets wallen,
so hab ich genug.

3. Gar schlechtes Ergötzen
kann geben die Welt,
nichts hat sie von Schätzen,
das mir nicht missfällt.

4. Von dieser begehre
Gesellschaft ich nicht;
gar gern ich entbehre,
was sie mir verspricht.

5. Für alles ihr Wesen,
falsch Lieben und Tun,
hab einig erlesen
dich, Jesus, ich nun.

6. Zerreißen, zerrinnen
mag alles gleich hier:
mein ganzes Beginnen
sei einig zu dir.

7. Mein Vater, mein Vater,
mein Stecken und Stab,
mein treuer Begnader
sei auch bis ins Grab.

Text: Ludämilia Elisabeth von Schwarzburg-Rudolstadt. Musik: Johannes Thomas Rüegg.
Copyright © 2018 Johannes Thomas Rüegg. Quelle: www.christmysong.com/1988/