Gott ist mein Hirt!

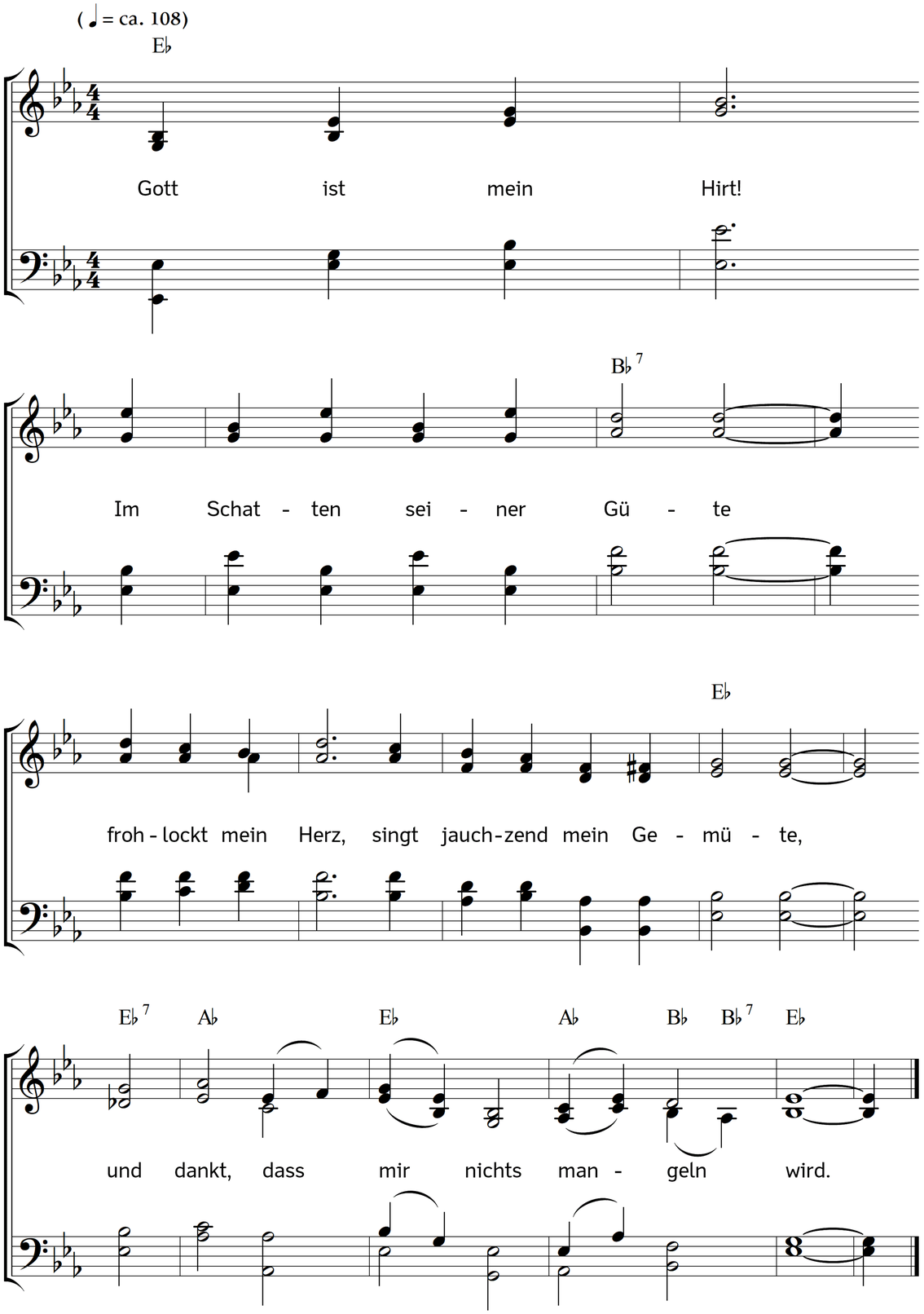

2. Er führet mich
auf ewig grüne Weiden.
Hier blühen mir des Geistes reinste Freuden,
und meine Seele sättigt sich.

3. Er tränket sie,
wenn Hitz und Durst sie schwächen,
aus frischem Quell, aus klaren Lebensbächen,
und meine Seel erschöpft sie nie.

4. Wenn er gebeut,
muss aller Sturm sich legen.
Er führet treu mich, seines Namens wegen,
den Fußsteig der Gerechtigkeit.

5. Mit dir will ich
durch finstre Täler wallen!
Ich fürchte nichts; du lässest mich nicht fallen!
Ich tröste deines Stabes mich!

6. Du rufest mich,
damit ich mich erfrische,
mit Vaterhuld zum wundervollen Tische;
und meine Feinde quälen sich.

7. Herr, du bist mein,
und dein ist meine Seele!
Du salbst mein Haupt mit deinem Freudenöle!
Du schenkst den Becher voll mir ein!

8. Mir folgt dein Heil.
So lang ich auf der Erde
noch wallen soll, und dich verehren werde,
sei deine Vaterhuld mein Teil!

9. Hier ruh ich gern
in Gottes Heiligtume,
nur seinem Wort geweiht und seinem Ruhme;
einst wohn ich ewig bei dem Herrn!

Text: nach Psalm 23. Musik: Johannes Thomas Rüegg.
Copyright © 2018 Johannes Thomas Rüegg. Quelle: www.christmysong.com/1999/