EPIPHANIASLIED

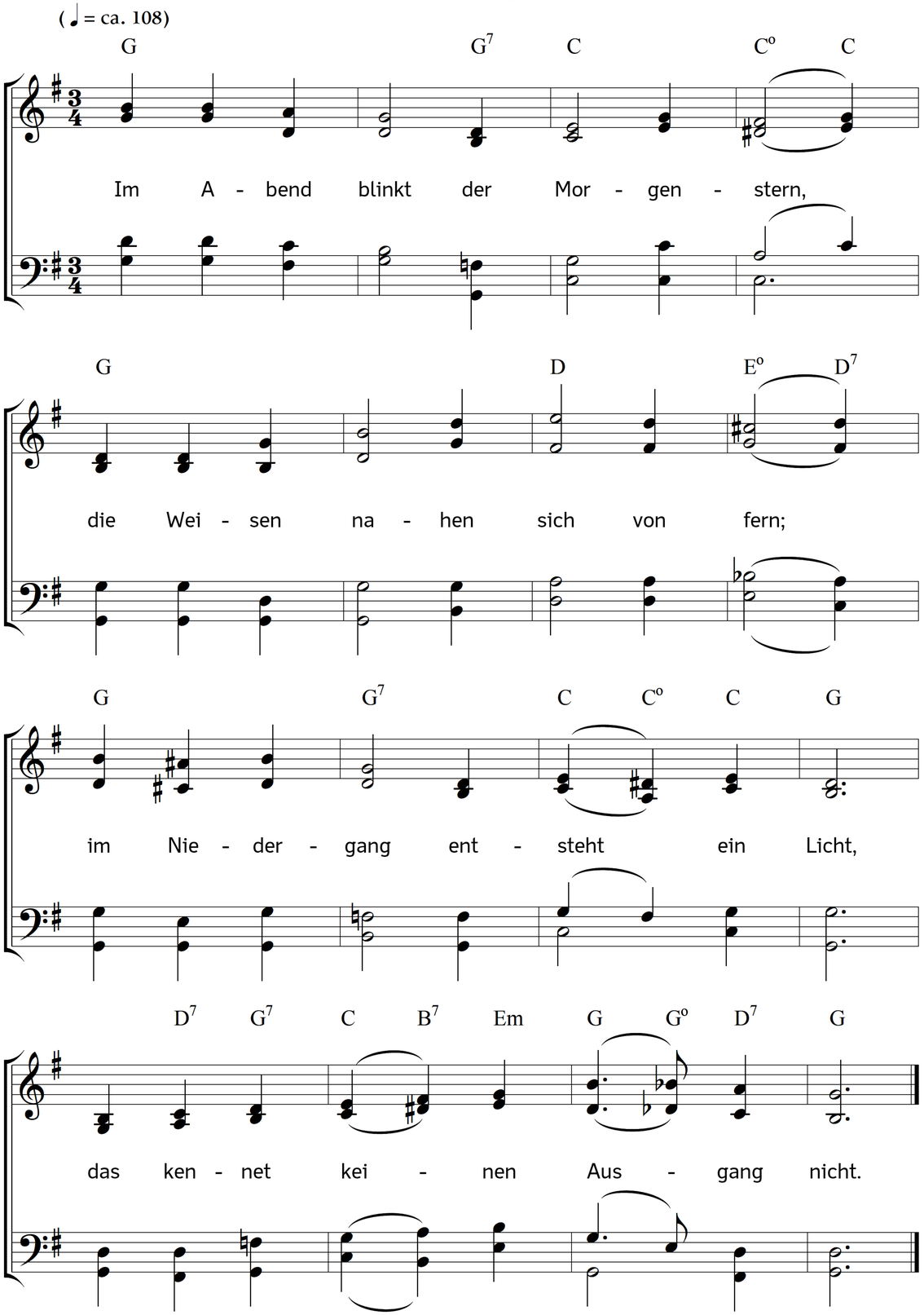

2. Es strahlet aus der Ewigkeit,
und senket sich hier in die Zeit;
sein heller Glanz vertreibt die Nacht,
aus Finsternis wird Tag gemacht.

3. O Jesus, heller Morgenstern,
leucht in die Näh und in die Fern,
dass du auch seist zu unsrer Zeit
von uns erkannt und benedeit.

Text: Ernst Lange. Musik: Johannes Thomas Rüegg.

Copyright © 2018 Johannes Thomas Rüegg. Quelle: www.christmysong.com/2001/