O Jesus Christus, wahres Licht!

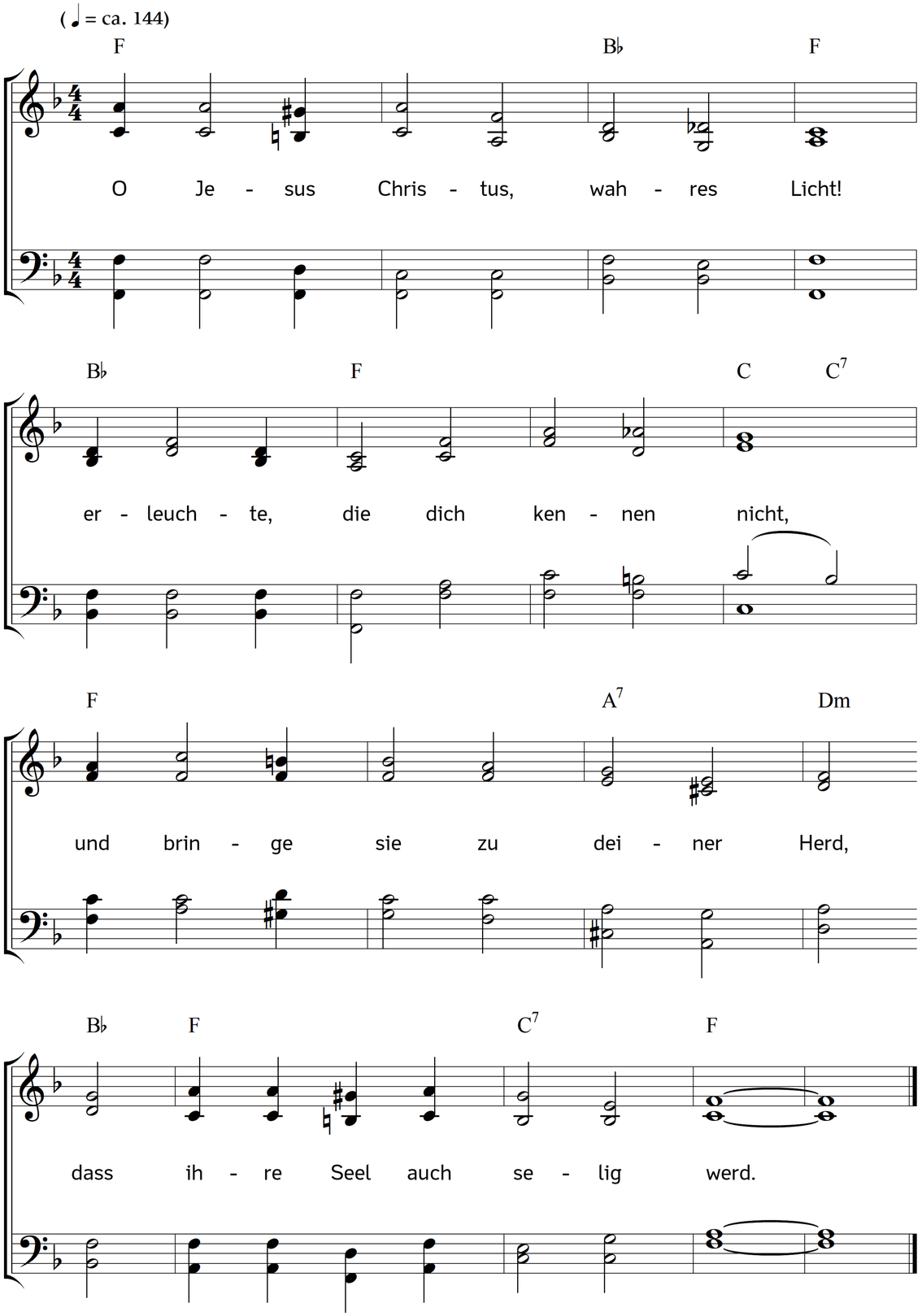

2. Erfüll mit deinem Gnadenschein
die in Irrtum verführet sein,
auch die, so heimlich fichtet an
in ihrem Sinn ein falscher Wahn.

3. Und was sich sonst verirret hat
von dir, das suche du mit Gnad
und ihr verwundt Gewissen heil';
lass sie am Himmel haben teil.

4. Den Tauben öffne das Gehör,
die Stummen richtig reden lehr,
die nicht bekennen wollen frei,
was ihres Herzens Glaube sei.

5. Erleuchte, die da sind verblendt,
bring her, die sich von uns getrennt;
versammle, die zerstreuet gehn,
mach feste, die im Zweifel stehn.

6. So werden sie mit uns zugleich,
auf Erden und im Himmelreich,
hier zeitlich und dort ewiglich
für solche Gnade preisen dich.

Text: Johann Heermann. Musik: Johannes Thomas Rüegg.
Copyright © 2020 Johannes Thomas Rüegg. Quelle: www.christmysong.com/201/