# ICH SUCHE DICH VON GANZEM HERZEN

(♩ = ca. 152)

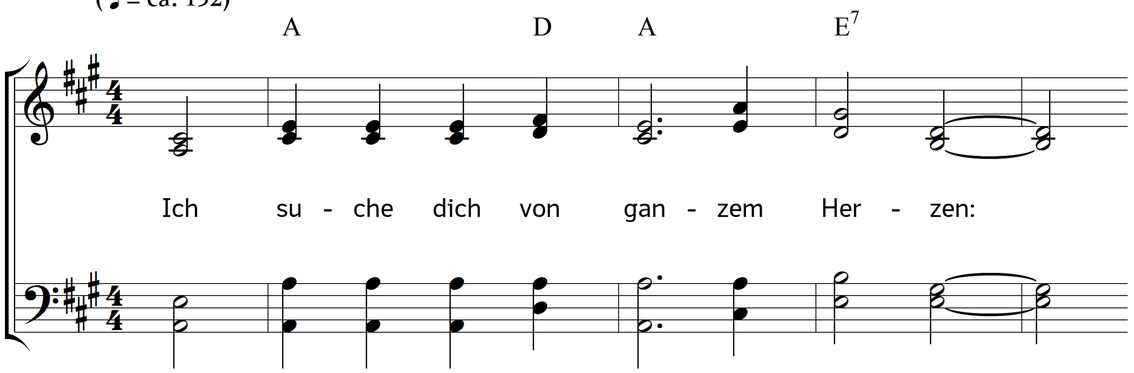


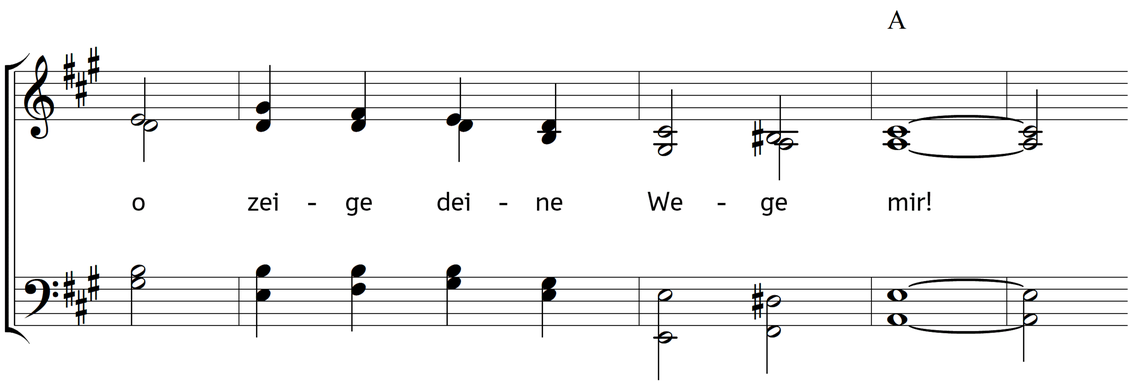


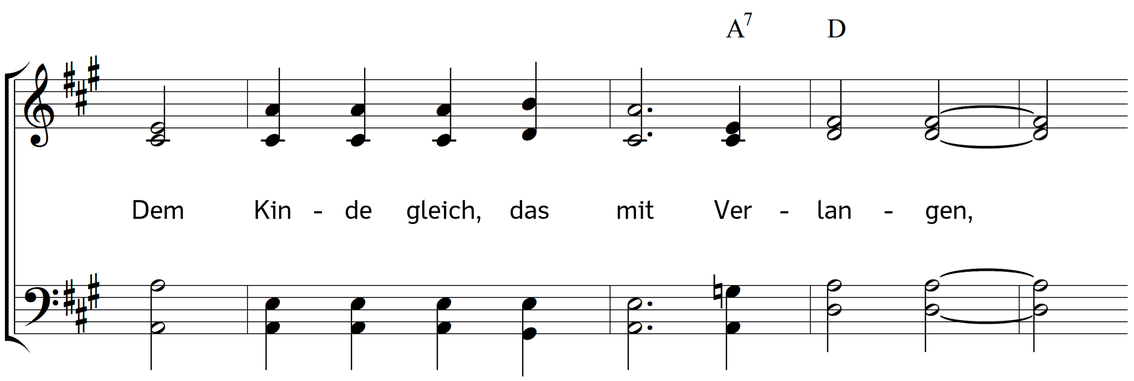


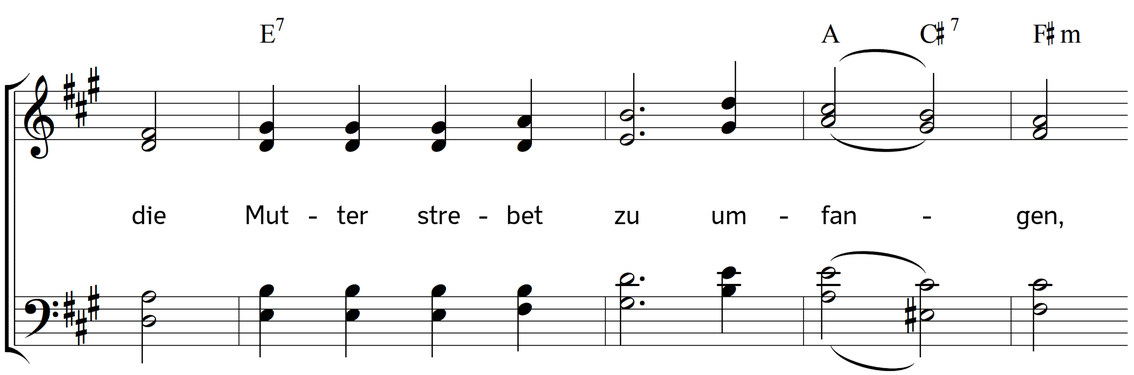


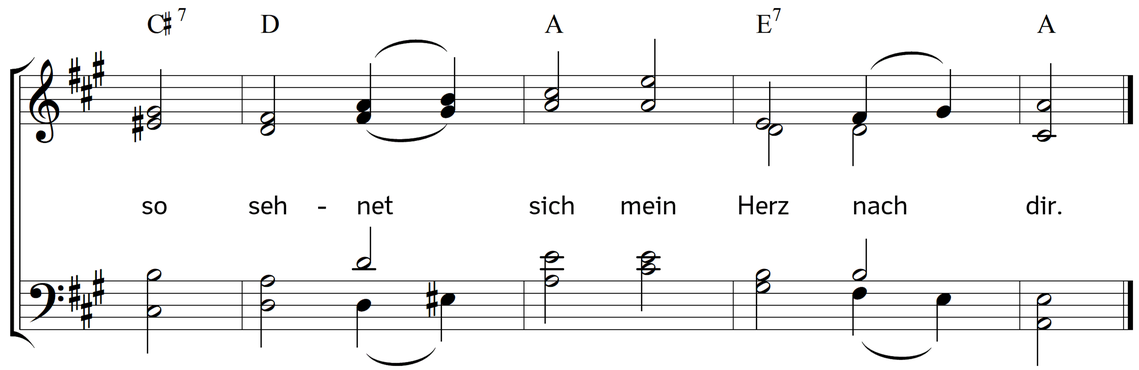


2. O lass mich deinen Ruf verstehen,
mach mir das Auge hell und klar!
Lass keinen Wink mich übersehen,
der mir zu deiner Wahrheit Höhen
als Licht von dir gegeben war.

3. Und hab ich dich, o Herr! gefunden,
und kehrst du liebend bei mir ein,
dann lass lautjubelnd mich den Meinen
als Bote deiner Huld erscheinen,
mit deinem Segen sie erfreun!

4. Und von der Liebe ewgen Wundern
lass mich erzählen jeden Tag!
Des Staubes Sohn, das Kind der Erden,
lass Herold deiner Allmacht werden,
bezeugen, was dein Arm vermag!

5. O, dass mein Leben würdig wäre,
ein Loblied deiner Macht zu sein!
Nimm hin mein Herz! dein göttlich Walten
kann auch den kleinsten Keim entfalten,
und meinem Glauben Sieg verleihn.

Text: Agnes Franz. Musik: Johannes Thomas Rüegg.

Copyright © 2019 Johannes Thomas Rüegg. Quelle: www.christmysong.com/2010/