AUF, DANKT DEM HERRN ZU ALLER ZEIT!

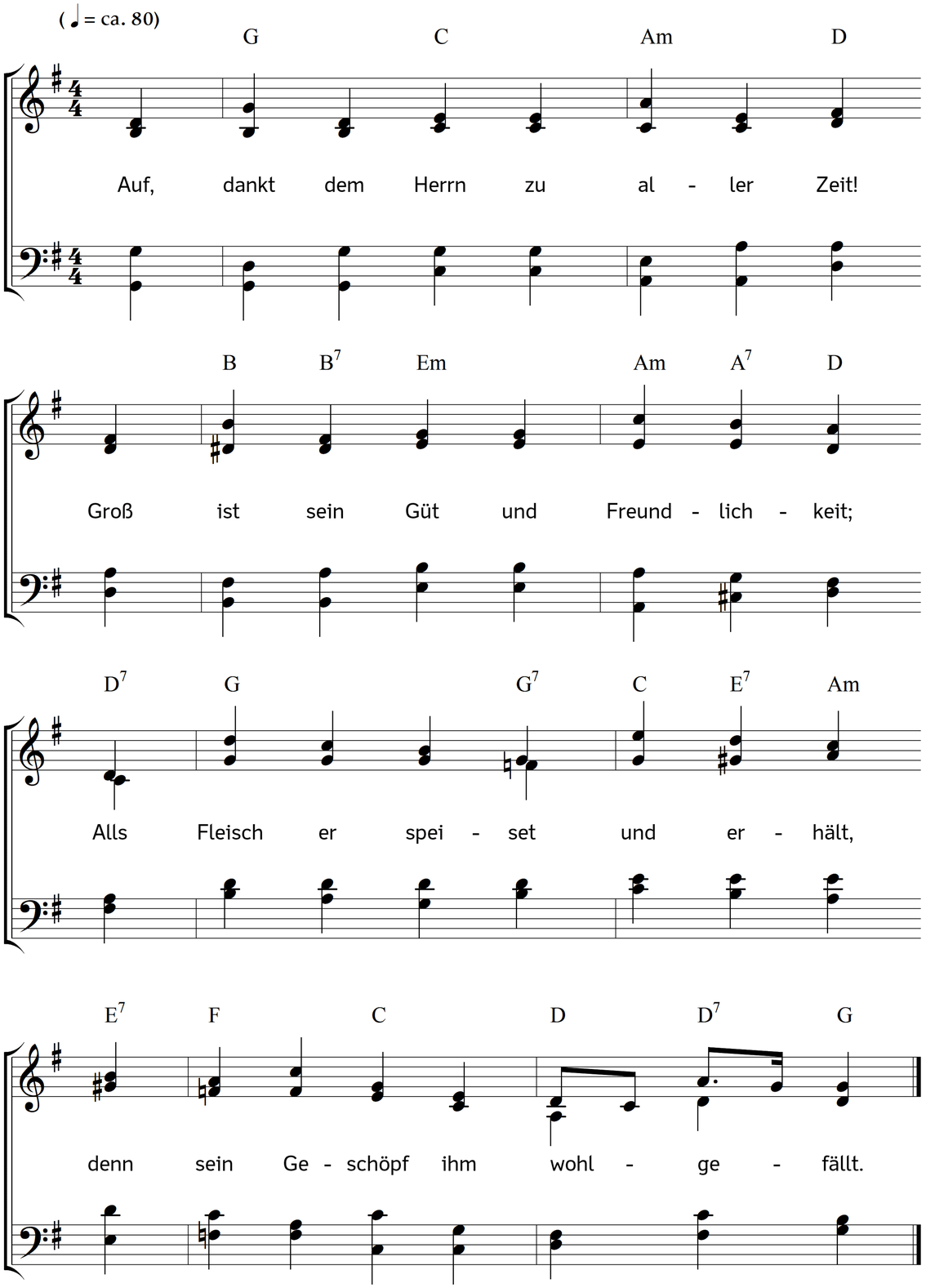

2. Wenn über uns sein Antlitz leucht't,
wenn Regn und Tau die Erd befeucht't:
alsdann wächst alles, Laub und Gras,
sein Werk er treibt ohn Unterlass.

3. Wenn er auftut sein milde Hand,
so wird die Füll in allem Land,
dass sich des freuet jedermann;
kein Mensch noch Vieh darf hungern dann.

4. Er hat nicht Lust am starken Held,
kein Pracht noch Macht ihm wohlgefällt;
er liebt's, wenn man ihm kindlich traut;
wer auf ihn hofft, hat wohlgebaut.

5. Ach, Herr, gib uns ein fruchtbar Jahr,
die liebe Ernte uns bewahr;
vor Teurung, Hunger, Seuch und Streit
behüt uns, Herr, zu aller Zeit!

6. Du unser lieber Vater bist,
weil Christus unser Bruder ist;
drum trauen wir allein auf dich
und preisen all' dich ewiglich!

Text: Nikolaus Herman. Bearbeitet. Musik: Johannes Thomas Rüegg.
Copyright © 2019 Johannes Thomas Rüegg. Quelle: www.christmysong.com/2018/