JAUCHZET GOTT IN ALLEN LANDEN!

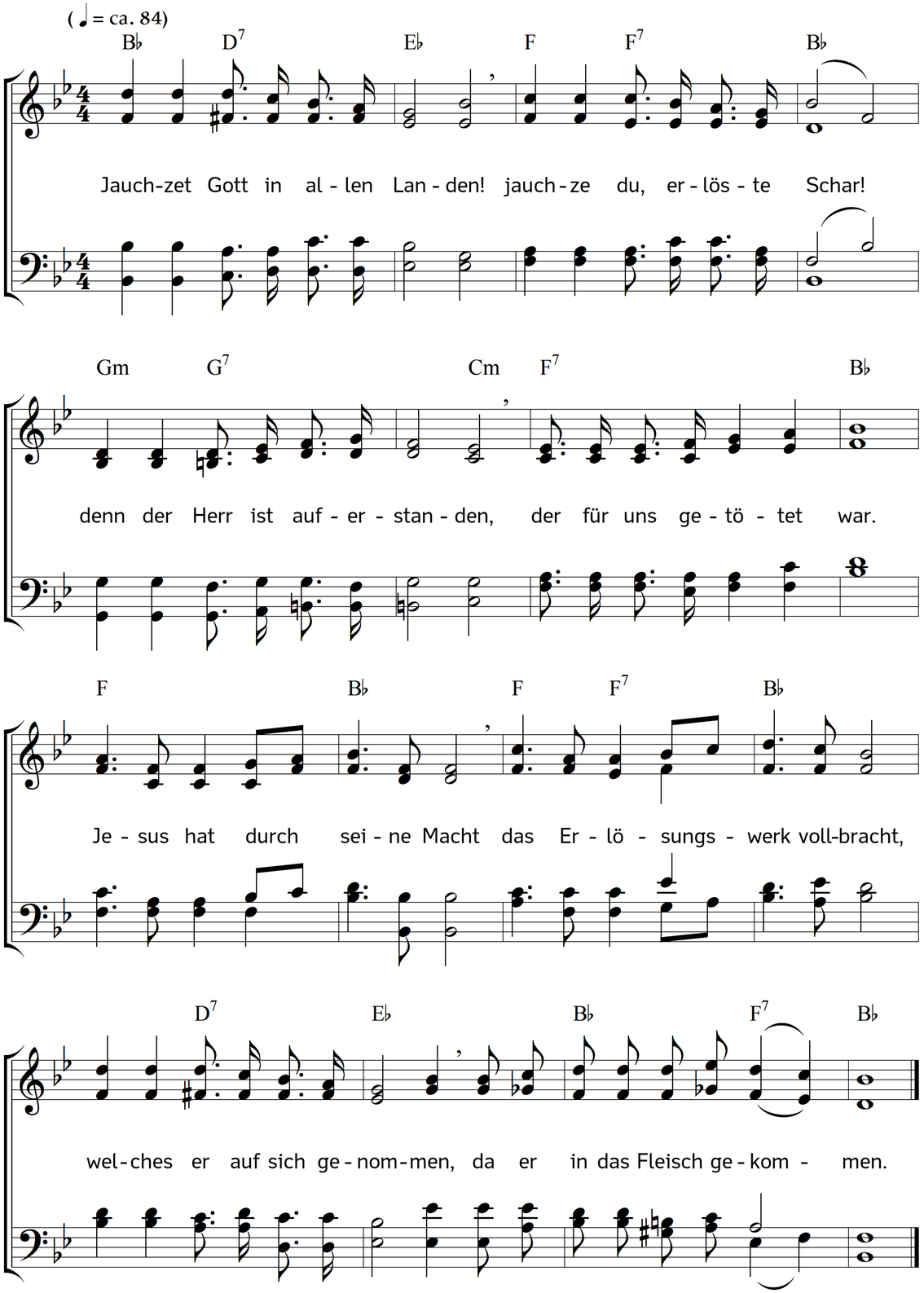

2. Sünde! was kannst du mir schaden?
nun erweckst du keine Not;
alle Schuld, die mich beladen,
ist bezahlt durch Christi Tod:
das Gesetz hat er erfüllt,
also Fluch und Zorn gestillt
und mir durch sein Wiederleben
die Gerechtigkeit gegeben.

3. Tod! du kannst an mir nichts haben,
muss ich gleich zu Grabe gehn;
die mit Jesus sind begraben,
werden mit ihm auferstehn.
Sterben ist nun mein Gewinn,
also fahr ich freudig hin,
da der Trost vor Augen schwebet:
Jesus, mein Erlöser lebet.

4. Jesus, mein Erlöser, lebet!
welches ich gewisslich weiß;
gebet, ihr Erlösten! gebet
seinem Namen Dank und Preis;
singet, singt Halleluja!
rufet, ruft Viktoria!
singt und ruft in allen Landen:
Heut ist Christus auferstanden!

Text: Erdmann Neumeister. Musik: Johannes Thomas Rüegg.
Copyright © 2020 Johannes Thomas Rüegg. Quelle: www.christmysong.com/202/