FASST DIE SEELEN IN GEDULD

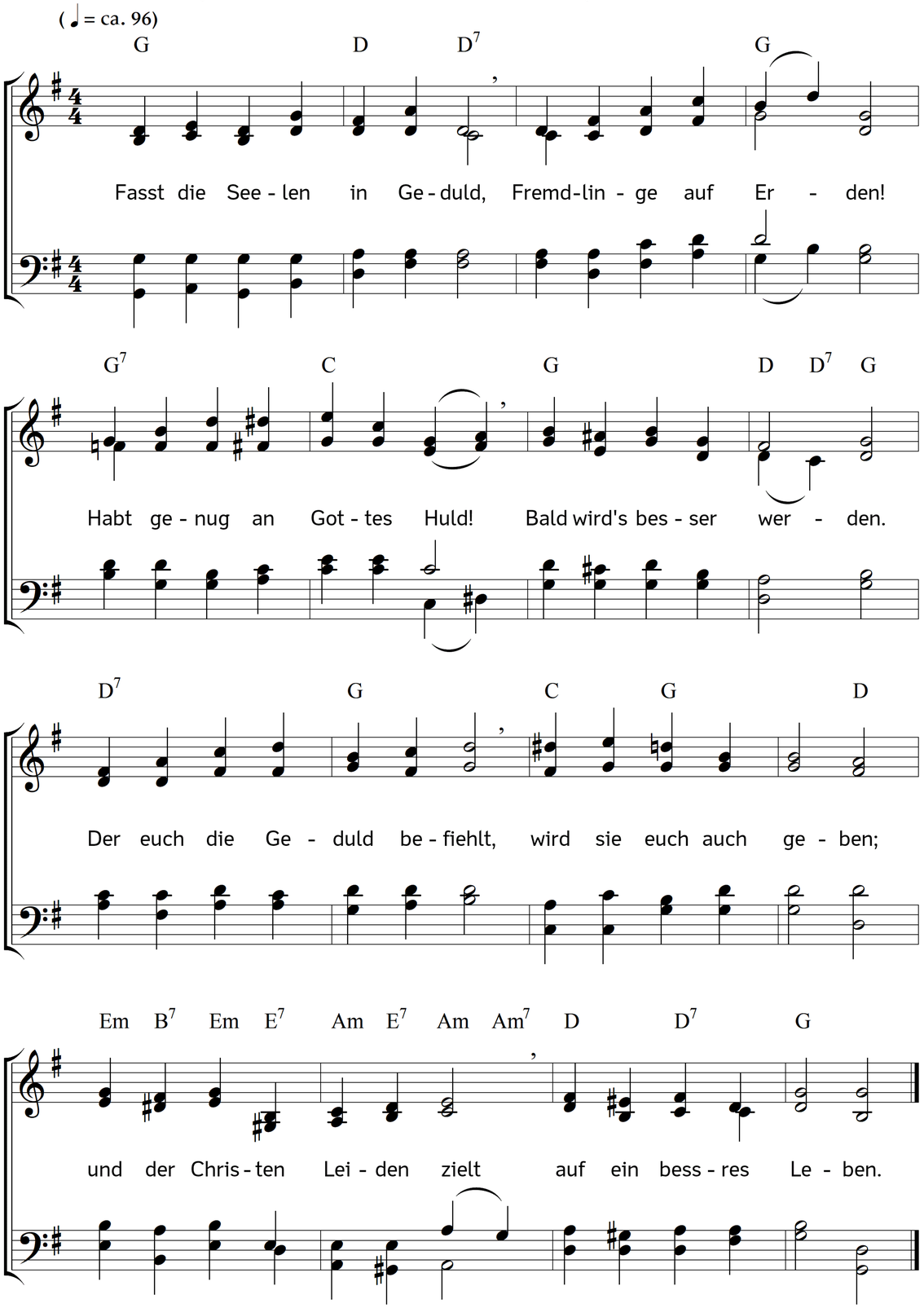

2. Wisst, der Teufel hasset euch,
  weil ihr Christus liebet,
und die Welt sucht, jenem gleich,
  wie sie euch betrübet.
Seelen, haltet euch gefasst,
  droht man schon mit Morden!
Euer Herr ward auch gehasst,
  und ist herrlich worden.

3. Fasst euch, wenn euch Leids geschieht;
  alles kann man rauben,
aber euch die Gnade nicht,
  nicht euch euren Glauben.
Euer Weg zum Vaterland
  wird euch nicht verriegelt;
ihr bleibt doch in Jesu Hand,
  und von Gott versiegelt.

4. Jesus, fasse du mich an,
  halte meine Seele,
dass sie's mutig leiden kann,
  dass die Welt sie quäle!
Dein Wort ist ein Trost für mich,
  du sprichst nicht vergebens;
auch im Tode fass ich dich,
  Quelle meines Leben!

Text: Philipp Friedrich Hiller. Musik: Johannes Thomas Rüegg.
Copyright © 2019, 2020 Johannes Thomas Rüegg. Quelle: www.christmysong.com/2026/