DER ERSTE PSALM DAVIDS

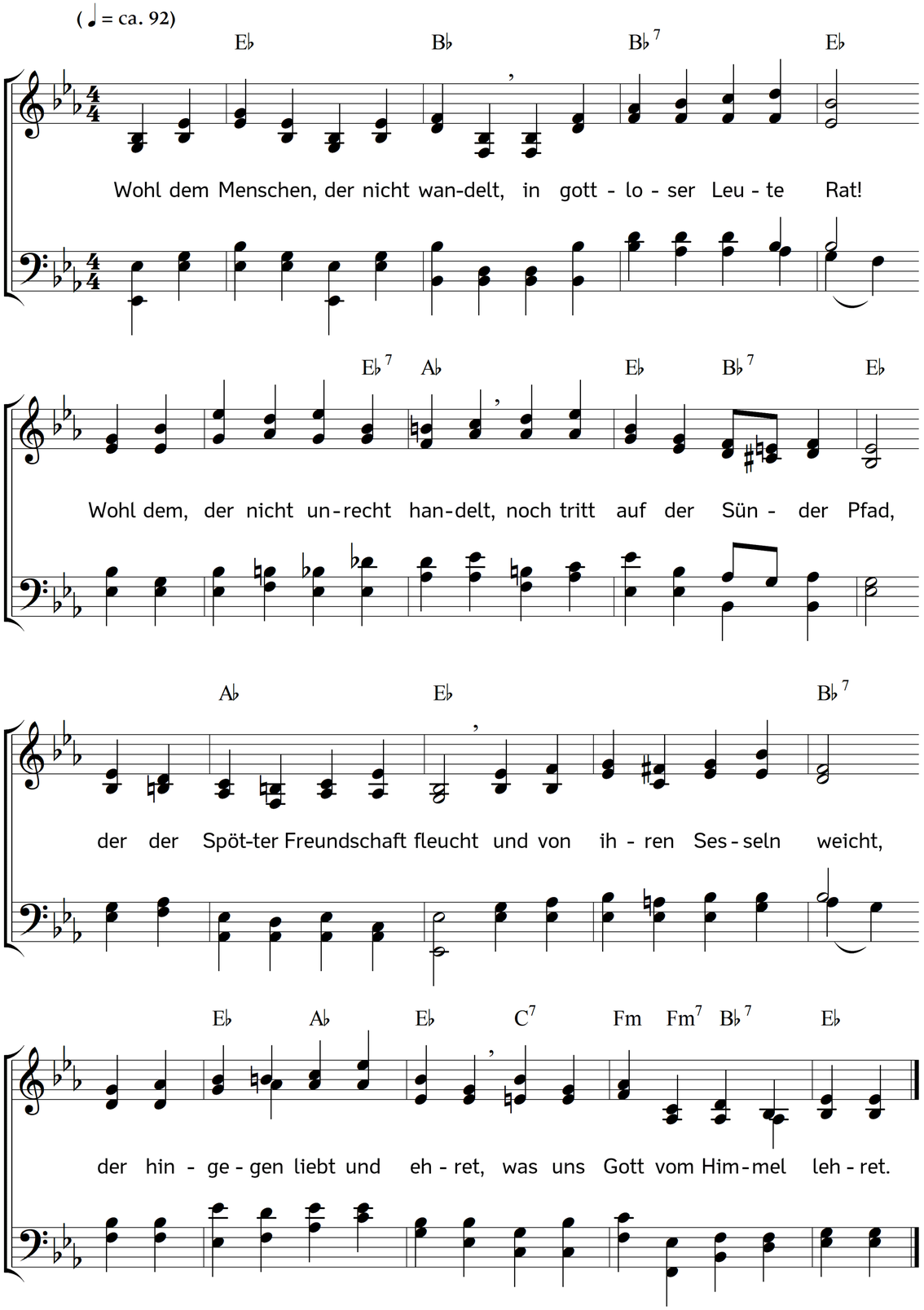

2. Wohl dem, der mit Lust und Freuden
das Gesetz des Höchsten treibt,
und hier als auf süßer Weiden
Tag und Nacht verharrend bleibt!
Dessen Segen wächst und blüht
wie ein Palmbaum, den man sieht
bei den Flüssen an der Seiten
seine frischen Zweig ausbreiten.

3. Also, sag ich, wird auch grünen,
wer in Gottes Wort sich übt,
Luft und Erde wird ihm dienen,
bis er reife Früchte gibt,
seine Blätter werden alt,
und doch niemals ungestalt,
Gott gibt Glück zu seinen Taten,
was er macht, muss wohl geraten.

4. Aber, wen die Sünd erfreuet,
mit dem geht's viel anders zu,
er wird wie die Spreu zerstreuet
von dem Wind im schnellen Nu.
Wo der Herr sein Häuflein richt't,
da bleibt kein Gottloser nicht.
Summa: Gott liebt alle Frommen,
und wer bös ist, muss umkommen.

Text: Paul Gerhardt. Musik: Johannes Thomas Rüegg.
Copyright © 2019 Johannes Thomas Rüegg. Quelle: www.christmysong.com/2032/