HERR, UNSER GOTT, DICH LOBEN WIR!

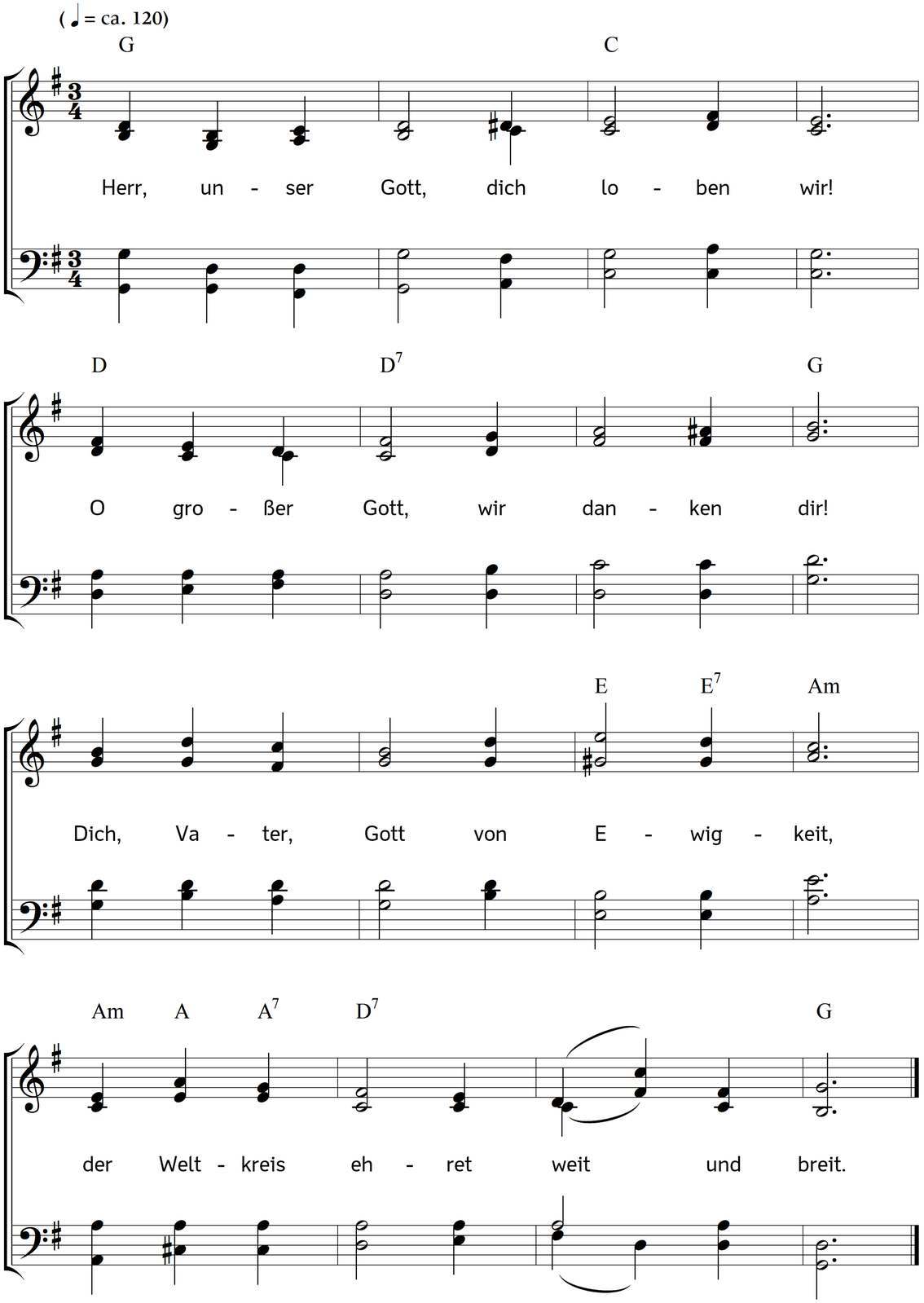

2. All' Engel und des Himmels Heer,
und was da dienet deiner Ehr,
die Cherubim und Seraphim
lobsingen stets mit froher Stimm.

3. Hochheilig ist der große Gott,
Jehova der Herr Zebaot!
Ja, heilig, heilig, heilig heißt
Jehova, Vater, Sohn und Geist.

4. Herr, deine Macht und Herrlichkeit
geht über Himm'l und Erde weit.
Der heiligen Apostel Zahl,
und die lieben Propheten all –

5. die teuren Märt'rer allzumal
dich loben stets mit großem Schall.
Die ganze werte Christenheit
rühmt dich auf Erden weit und breit.

6. Dich, Vater, Gott im höchsten Thron,
und deinen eingebornen Sohn,
den Heilgen Geist und Tröster wert
mit gleichem Dienst sie lobt und ehrt.

7. Du, höchster König Jesus Christ,
des Vaters ewger Sohn du bist;
du wurdst ein Mensch, der Herr ein Knecht,
zu retten 's menschliche Geschlecht.

8. Du hast dem Tod zerstört sein Macht,
zum Himmelreich die Christen bracht,
du sitzt zur Rechten Gottes gleich
mit aller Ehr in Vaters Reich.

9. Ein Richter du zukünftig bist
alls des, was tot und lebend ist,
nun steh, Herr! deinen Dienern bei,
die dein Blut kaufte los und frei.

10. Lass uns im Himmel haben Teil,
mit den Heilgen am ewgen Heil!
Hilf deinem Volk, Herr Jesus Christ,
und segne, was dein Erbteil ist!

11. Beschirm dein Kirch zu aller Zeit,
erheb sie hoch in Ewigkeit!
Täglich, Herr Gott, wir loben dich,
und danken dir, Herr, stetiglich!

12. Behüt uns, Herr, o treuer Gott,
vor aller Sünd und Missetat!
Sei uns gnädig, o Herre Gott!
Sei uns gnädig in aller Not.

13. Zeig uns deine Barmherzigkeit,
dein guter Geist uns stets begleit;
wir hoffen auf dich, lieber Herr!
In Schanden lass uns nimmermehr.

Text: (Anonyme?) Bearbeitung des TE DEUM LAUDAMUS. Musik: Johannes Thomas Rüegg.
Copyright © 2019 Johannes Thomas Rüegg. Quelle: www.christmysong.com/2082/