EIN REINES HERZ, HERR, SCHAFF IN MIR

(♩ = ca. 84)

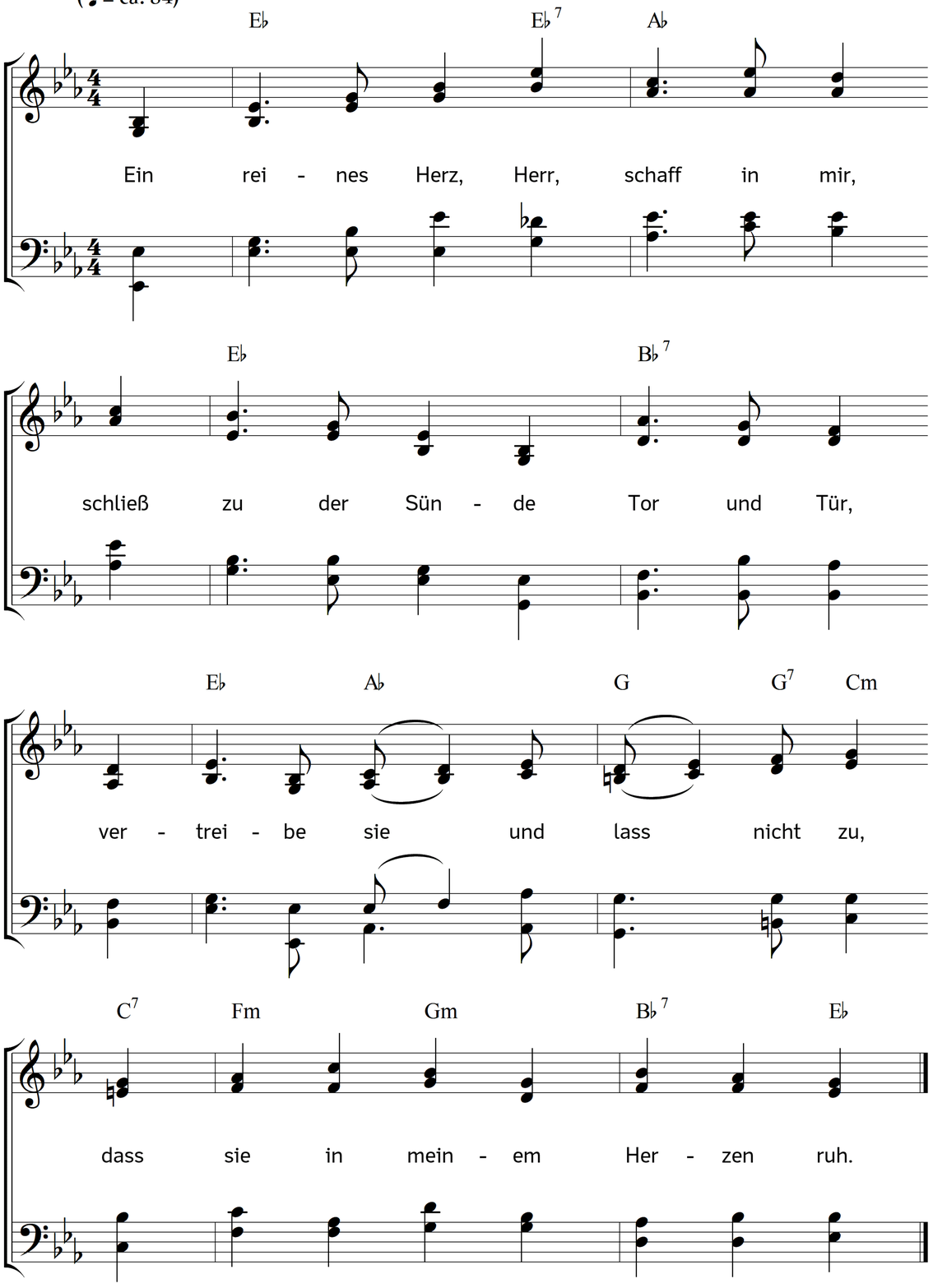

2. Dir öffn ich, Jesus, meine Tür,
ach komm und wohne du bei mir,
treib all Unreinigkeit hinaus
aus deinem Tempel und Wohnhaus.

3. Lass deines guten Geistes Licht
und dein hellglänzend Angesicht
erleuchten mein Herz und Gemüt,
o Brunnen unerschöpfter Güt!

4. Und mache dann mein Herz zugleich
an Himmelsgut und Segen reich;
gib Weisheit, Stärke, Rat, Verstand
aus deiner milden Gnadenhand.

5. So will ich deines Namens Ruhm
ausbreiten als dein Eigentum
und dieses achten für Gewinn,
wenn ich nur dir ergeben bin.

Text: Heinrich Georg Neuß. Musik: Johannes Thomas Rüegg.
Copyright © 2019 Johannes Thomas Rüegg. Quelle: www.christmysong.com/2088/