WOHLAUF, MEIN HERZ, ZU GOTT

(♩ = ca. 108)

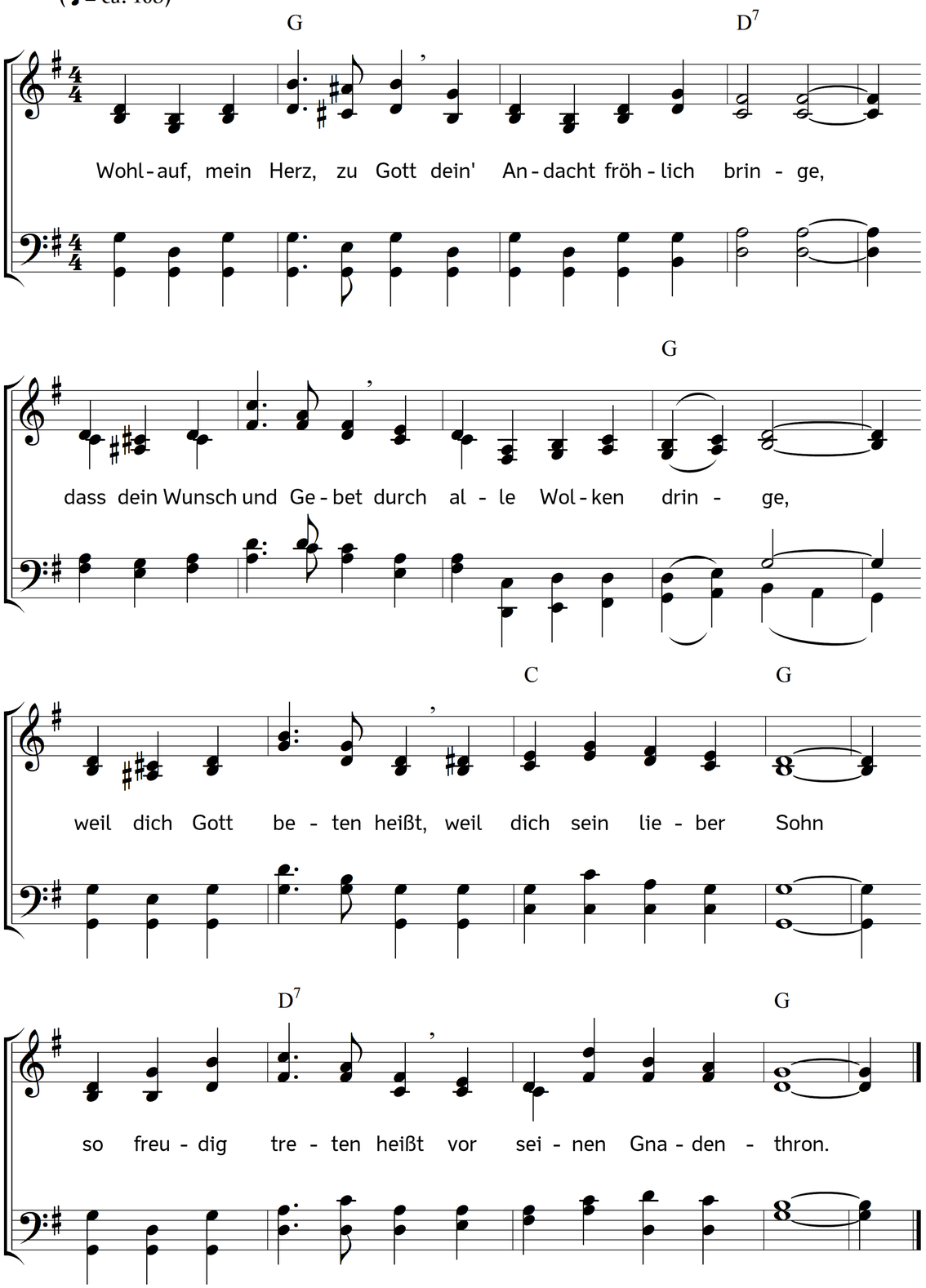

2. Dein Vater ist's, der dir
befohlen hat zu beten;
dein Bruder ist's, der dich
vor ihn getrost heißt treten;
der werte Tröster ist's,
der dir die Wort' gibt ein:
drum muss auch dein Gebet
gewiss erhöret sein.

3. Da siehst du Gottes Herz,
das dir nichts kann versagen;
sein Mund, sein teures Wort
vertreibt ja alles Zagen;
was dir unmöglich scheint,
kann seine Vaterhand
noch geben, die von dir
so viel Not abgewandt.

4. Komm nur, komm freudig her
in Jesu Christi Namen;
sprich: Lieber Vater! hilf,
ich bin dein Kind; sprich: Amen!
Ich weiß, es wird geschehn,
du wirst mich lassen nicht,
du wirst, du willst, du kannst
tun, was dein Wort verspricht.

Text: Johannes Olearius. Musik: Johannes Thomas Rüegg.
Copyright © 2020 Johannes Thomas Rüegg. Quelle: www.christmysong.com/2121/